ML15

Руководство пользователя

Комплект поставки

Общие сведения о гарнитуре **3**
Будьте осторожны! **3**

Сопряжение **4**
Сопряжение с устройством **4**
Сопряжение со вторым телефоном **4**
Повторное подключение **4**

Зарядка и регулировка положения **5**
Зарядка **5**
Регулировка положения **5**

Основная информация **7**
Питание **7**
Выполнение/принятие/завершение вызова **7**
Громкость **7**
Значения световой индикации **7**

Поддержка **8**

Общие сведения о гарнитуре

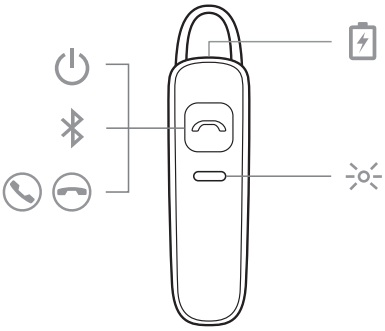

	Питание
	Сопряжение
	Кнопка ответа/завершения разговора
	Порт для зарядки
	Световой индикатор гарнитуры (индикаторная подсветка)

Будьте осторожны!

Перед использованием гарнитуры прочтите руководство по безопасной работе для получения важных сведений о безопасности, зарядке, аккумуляторе и нормативных требованиях.

Сопряжение

Сопряжение с устройством

При включении гарнитуры в первый раз запускается процесс сопряжения.

1. Нажмите кнопку управления вызовами и удерживайте ее, пока светодиодные индикаторы не замигают красным и синим.
2. Включите **Bluetooth**® на телефоне и запустите поиск новых устройств.
   - **iPhone**Настройки > Bluetooth > Вкл.*
   - **Android**Настройки > Bluetooth:Вкл. > Поиск устройств*

   ПРИМЕЧАНИЕ **Меню различных устройств могут отличаться друг от друга.*
3. Выберите «PLT_ML15». При необходимости в качестве пароля введите четыре нуля (0000) или разрешите установить соединение. После успешного завершения сопряжения индикаторы перестанут мигать.

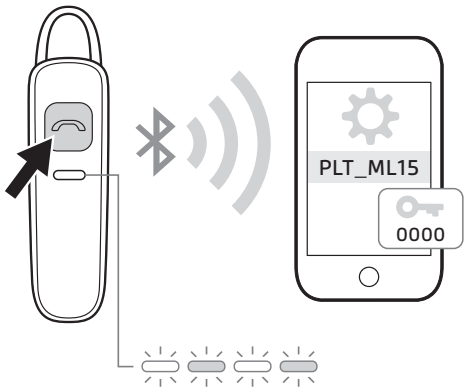

Сопряжение со вторым телефоном

После выполнения сопряжения гарнитуры и телефона вам может понадобиться установить сопряжение с другим телефоном.

1. Включите гарнитуру.
2. Нажмите и удерживайте кнопку управления вызовами, пока индикатор не замигает красным и синим.
3. Включите Bluetooth на телефоне и запустите поиск новых устройств.
4. Выберите «PLT_ML15».
   При необходимости в качестве пароля введите четыре нуля (0000) или разрешите установить соединение.

   После успешного завершения сопряжения индикаторы на гарнитуре перестанут мигать.

Повторное подключение

Bluetooth-гарнитура поддерживает работу на расстоянии до 10 м. При потере подключения попытка повторного подключения выполняется автоматически. Если гарнитуре не удается восстановить соединение, нажмите кнопку управления вызовами или подключите гарнитуру вручную с помощью меню Bluetooth-устройств на телефоне.

Зарядка и регулировка положения

Зарядка

Заряда вашей новой гарнитуры хватит для сопряжения и выполнения нескольких вызовов. Полная зарядка гарнитуры занимает 2 часа; по завершении зарядки индикатор начинает постоянно светиться синим.

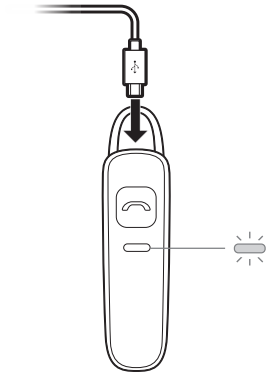

Регулировка положения

Универсальный наушник-вкладыш оснащен тонкой петлей, которая отлично подходит как для правого, так и для левого уха.

Поверните наушник на гарнитуре или используйте дополнительный ушной крючок с креплением для регулировки положения гарнитуры.

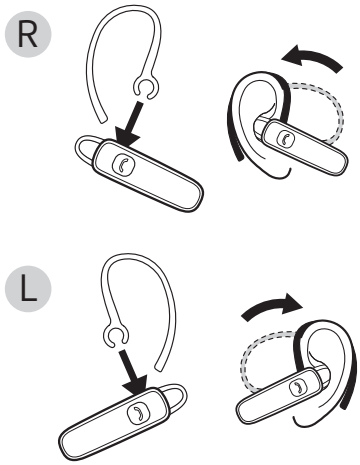

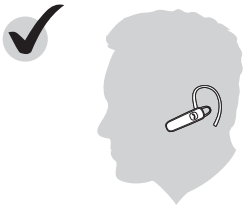

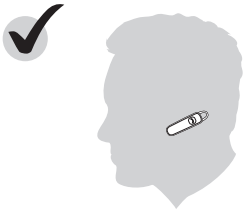

Основная информация

Питание

Чтобы включить или выключить питание, нажмите кнопку управления вызовами и удерживайте ее, пока индикатор не мигнет один раз синим (включено) или красным (выключено).

Выполнение/принятие/завершение вызова

Ответ на вызов или завершение вызова
Нажмите кнопку управления вызовами.

Повторный набор
Чтобы набрать последний набранный вами номер, дважды нажмите кнопку управления вызовами.

Голосовой набор
Если ваш телефон поддерживает функцию голосового набора, нажмите и удерживайте кнопку управления вызовами в течение 2 секунд, пока не услышите голосовой запрос, а затем произнесите имя контакта, сохраненного в памяти телефона, для выполнения набора.

Громкость

Чтобы настроить уровень громкости на гарнитуре, отрегулируйте его на телефоне.

Значения световой индикации

На гарнитуре предусмотрен индикатор, который мигает при изменении состояния или после нажатия кнопки.

Далее приведены примеры возможной световой индикации:

- Постоянно светится красным до завершения зарядки, а затем постоянно светится синим
- Мигает красным и синим во время сопряжения
- Мигает красным два раза при низком уровне заряда аккумулятора
- Мигает синим два раза при входящем вызове

Поддержка

ТРЕБУЕТСЯ ПОМОЩЬ?

plantronics.com/support

Plantronics, Inc.	**Plantronics B.V.**
345 Encinal Street	Scorpius 171
Santa Cruz, CA 95060	2132 LR Hoofddorp
United States	Netherlands

© 2020Plantronics, Inc. Все права защищены. Poly, символ в виде пропеллера, и логотип Poly являются товарными знаками компании Plantronics, Inc. Bluetooth является зарегистрированным товарным знаком компании Bluetooth SIG, Inc., любое его использование компанией Plantronics, Inc. осуществляется по лицензии. Все остальные товарные знаки являются собственностью соответствующих компаний. Произведено компанией Plantronics, Inc.

205483-25 05.20