

**SAMSUNG**

# ПАЙДАЛАНУШЫ НҰСҚАУЛЫҒЫ

SM-R900  
SM-R905F  
SM-R910  
SM-R915F  
SM-R920  
SM-R925F



# Мазмұны

## Жұмысты бастау

### 5 Galaxy Watch5 Pro / Galaxy Watch5 туралы ақпарат

### 6 Құрылғы орналасуы және функциялары

- 6 Сағат
- 11 Сымсыз зарядтағыш

### 12 Батареяны зарядтау

- 12 Сымсыз зарядтау
- 13 Батареяны сымсыз қуатпен бөлісу мүмкіндігімен зарядтау
- 14 Батареяны зарядтау туралы кеңестер және сақтық шаралары

### 16 Watch құрылғысын тағып жүру

- 16 Таспаны жалғау
- 17 Watch құрылғысын қолға тағу
- 20 Таспа туралы кеңестер және сақтық шаралары
- 21 Дәл өлшемдер алу үшін Watch құрылғысын тағу әдісі

### 23 Watch құрылғысын қосу және өшіру

### 24 Watch құрылғысын смартфонға қосу

- 24 Galaxy Wearable қолданбасын орнату
- 24 Watch құрылғысын Bluetooth арқылы смартфонға қосу
- 26 Қашықтан қосу

### 26 Экранды басқару

- 26 Шеңбер
- 27 Сенсорлық экран
- 28 Экран құрамы
- 29 Экранды қосу және өшіру
- 29 Экранды ауыстыру
- 30 Құлыптау экраны

### 31 Сағат

- 31 Watch экраны
- 31 Сағат циферблатын өзгерту
- 32 Always On Display мүмкіндігін белсендіру
- 32 Тек сағат режимін іске қосу

### 33 Хабарландырулар

- 33 Хабарландыру тақтасы
- 33 Кіріс хабарландыруларды көру
- 34 Хабарландыруларды алу қолданбаларын таңдау

### 34 Жылдам тақта

### 37 Мәтінді енгізу

- 37 Пернетақта орналасуы

## Қолданбалар және мүмкіндіктер

### 39 Қолданбаларды орнату және басқару

- 39 Play Store
- 39 Қолданбаларды басқару

### 40 Хабарлар

**42 Телефон**

- 42 Кіріспе
- 42 Қоңырау шалу
- 44 Қоңыраулар кезіндегі опциялар
- 44 Қоңырауларды қабылдау

**45 Контактілер**

**46 Samsung Pay**

**47 Samsung Health**

- 47 Кіріспе
- 47 Күнделікті әрекет
- 48 Қадамдар
- 50 Жаттығу
- 58 Тамақ
- 59 Ұйқы
- 61 Дене құрамы
- 64 Әйел денсау-ғы
- 66 Жүрек соғ.
- 68 Стресс
- 69 Қандағы оттегі
- 71 Су
- 72 Together
- 72 Параме-р

**73 GPS**

**73 Музыка**

**74 Медиа реттегіш**

- 74 Кіріспе
- 74 Музыка ойнатқышын басқару
- 74 Бейне ойнатқышын басқару

**75 Еске салу**

**76 Күнтізбе**

**76 Vixby**

**77 Ауа райы**

**78 Оятар**

**78 Әлемдік сағат**

**79 Таймер**

**79 Секунд өлшегіш**

**80 Галерея**

- 80 Суреттерді импорттау және экспорттау
- 80 Суреттерді көру
- 81 Суреттерді жою

**81 Телефонды табу**

**82 Сағатымды табу**

**83 SOS хабарын жіберу**

- 83 Кіріспе
- 83 Төтенше жағдайда қоңырау шалатын контактілерді тіркеу
- 83 SOS сұрау
- 84 Құлап қалған кезде SOS сұрау
- 85 SOS хабарларын тоқтату

**85 Диктофон**

**86 Калькулятор**

**86 Компас**

**87 Buds контроллері**

**87 Камера контроллері**

**87 Samsung Global Goals**

**88 Google қолданбалары**

## **88 Параметрлер**

- 88 Кіріспе
- 88 Samsung account
- 88 Қосылымдар
- 92 Хабарландырулар
- 92 Дыбыстар және діріл
- 93 Дисплей
- 93 Samsung Health
- 94 Қосымша мүмкіндіктер
- 94 Батарея
- 95 Қолданбалар
- 95 Жалпы
- 96 Арнайы мүмкіндіктер
- 96 Қауіпсіздік
- 96 Құпиялылық
- 97 Геодеректер
- 97 Қауіпсіздік және төтенше жағдай
- 97 Есептік жазбалар және сақтық көшірме
- 98 Google
- 98 Бағдарлама жаңартуы
- 98 Кеңестер және оқулықтар
- 98 Сағат туралы

## **Galaxy Wearable қолданбасы**

### **99 Кіріспе**

### **100 Сағат беттері**

### **101 Қолданбалар экраны**

### **102 Бөлшектер**

### **102 Жылдам тақта**

### **103 Сағат параметрлері**

- 103 Кіріспе
- 103 Samsung account
- 103 Хабарландырулар
- 103 Дыбыстар және діріл

- 104 Дисплей
- 104 Samsung Health
- 104 Қосымша мүмкіндіктер
- 104 Батарея
- 104 Қолданбалар
- 105 Мазмұнды басқару
- 106 Ұялы жоспарлар (SM-R905F, SM-R915F, SM-R925F)
- 106 Жалпы
- 106 Арнайы мүмкіндіктер
- 106 Қауіпсіздік және төтенше жағдай
- 107 Есептік жазбалар және сақтық көшірме
- 109 Сағат бағд. жасақтама жаңартуы
- 109 Сағат туралы

### **109 Сағатымды табу**

### **110 Кеңестер мен пайд.нұсқаулығы**

### **110 Дүкен**

## **Пайдалану бойынша ескертпелер**

### **111 Құрылғыны пайдалану бойынша сақтық шаралары**

### **113 Орама құрамы мен керек-жарақтар бойынша ескертпелер**

### **114 Құрылғының су мен шаңға төзімділігін сақтау**

### **115 Қызып кету туралы алдын ала ескерту**

### **115 Watch құрылғысын тазалау және басқару**

### **116 Watch құрылғысы материалдарына аллергияңыз болған жағдайда абай болыңыз**

## **Қосымша**

### **117 Ақаулықтарды жою**

# Жұмысты бастау

## Galaxy Watch5 Pro / Galaxy Watch5 туралы ақпарат

Galaxy Watch5 Pro / Galaxy Watch5 (бұдан ары қарай – Watch құрылғысы) — жаттығу үлгісін талдауға, денсаулықты басқаруға, телефон қоңырауларын жасауға және музыка ойнатуға арналған ыңғайлы қолданбалар пайдалануға мүмкіндік беретін смарт сағат. Шеңберді пайдалану арқылы әртүрлі мүмкіндіктерді оңай шолуға немесе экранды түрту арқылы мүмкіндікті іске қосуға және сағат бетін талғамыңызға сәйкес өзгертуге болады.

Watch құрылғысын смартфонға жалғағаннан кейін пайдалана аласыз.

## Құрылғы орналасуы және функциялары

### Сағат

► **Galaxy Watch5 Pro:**

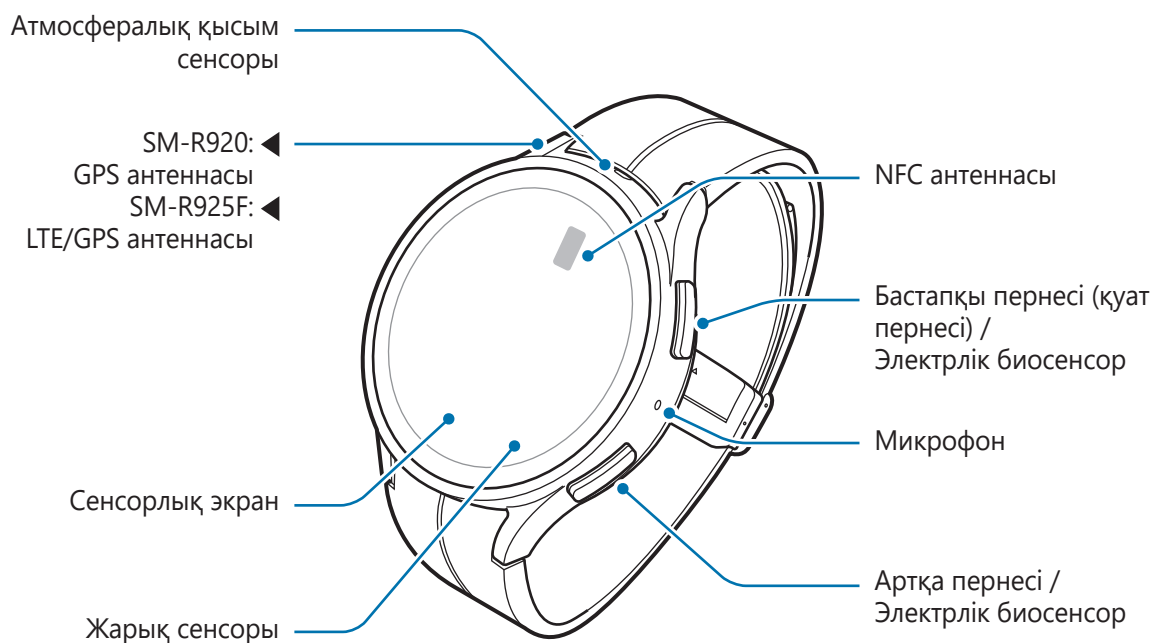

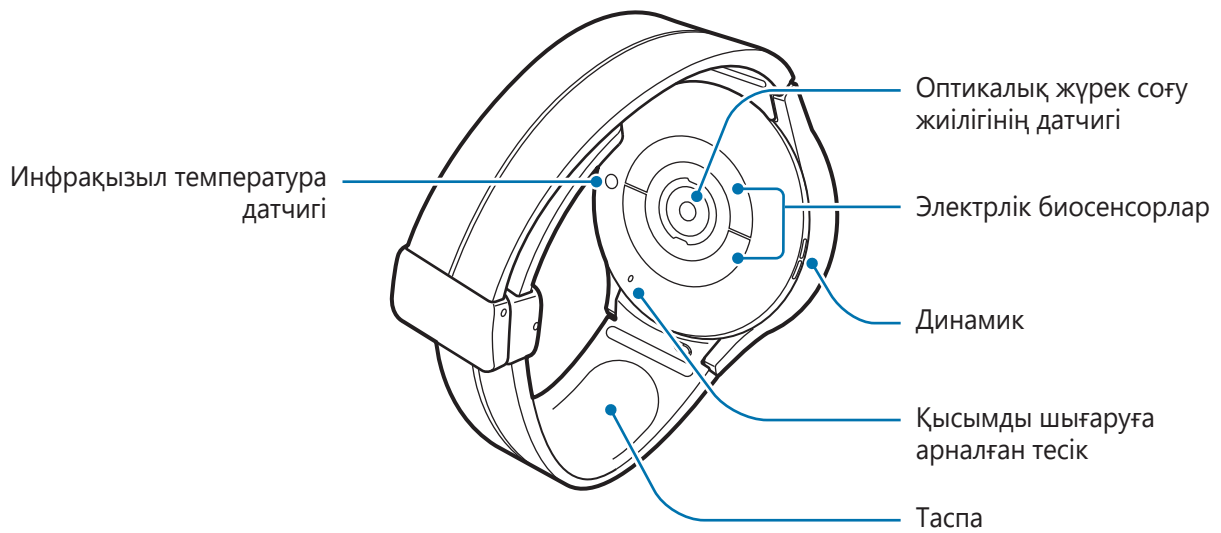
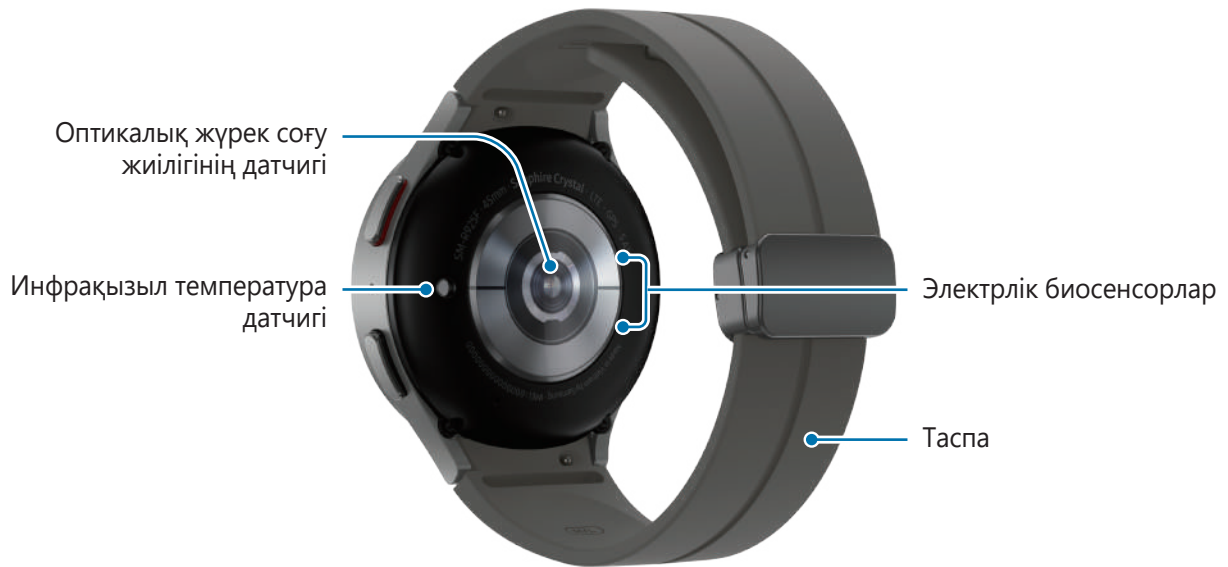

► **Galaxy Watch5:**

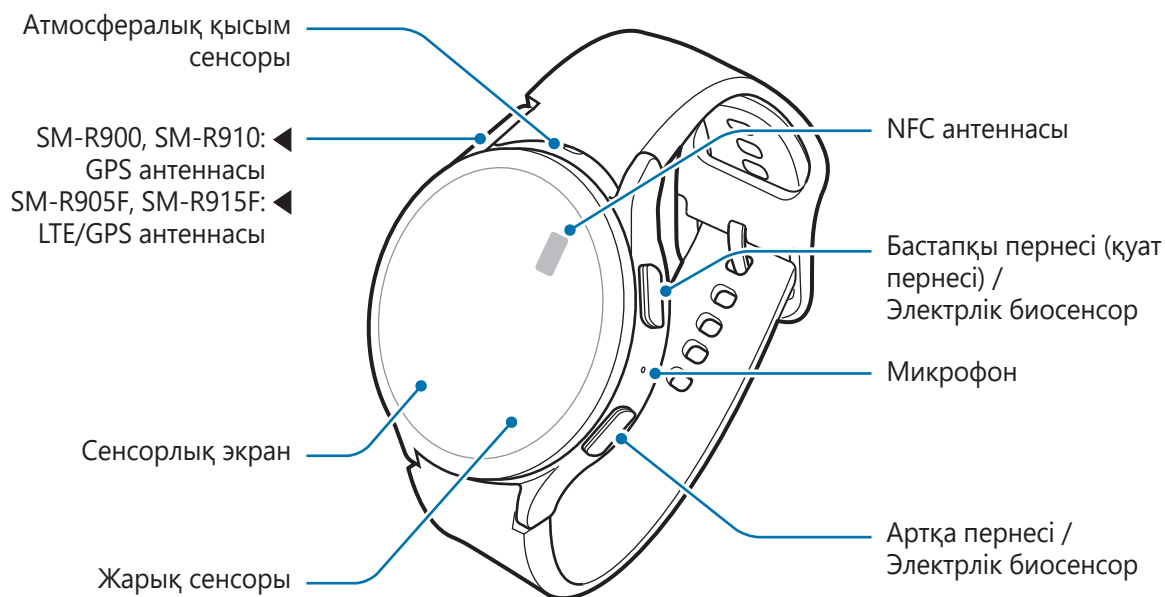
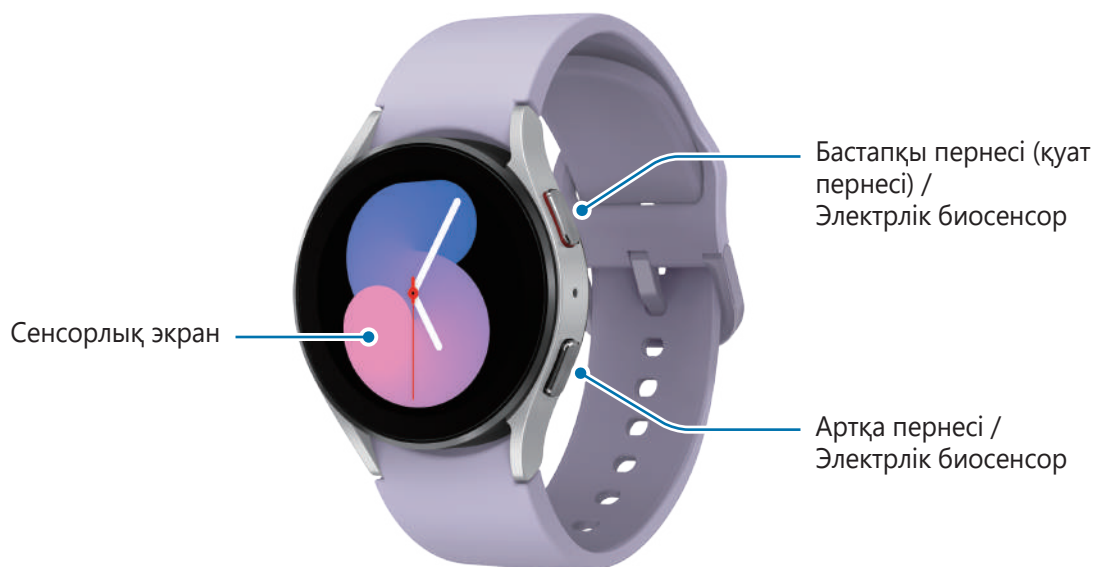



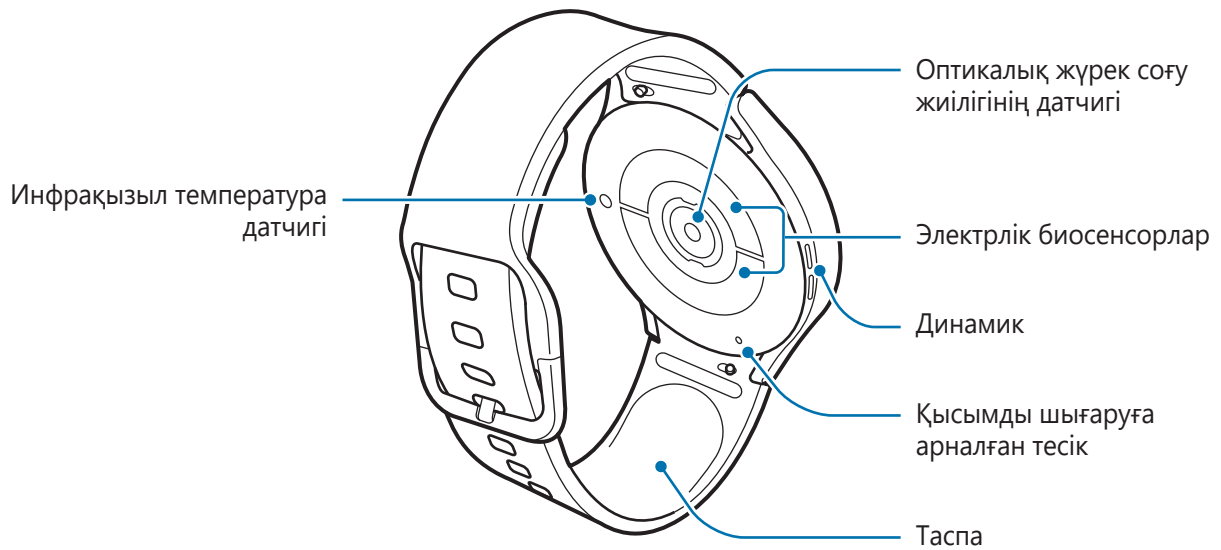
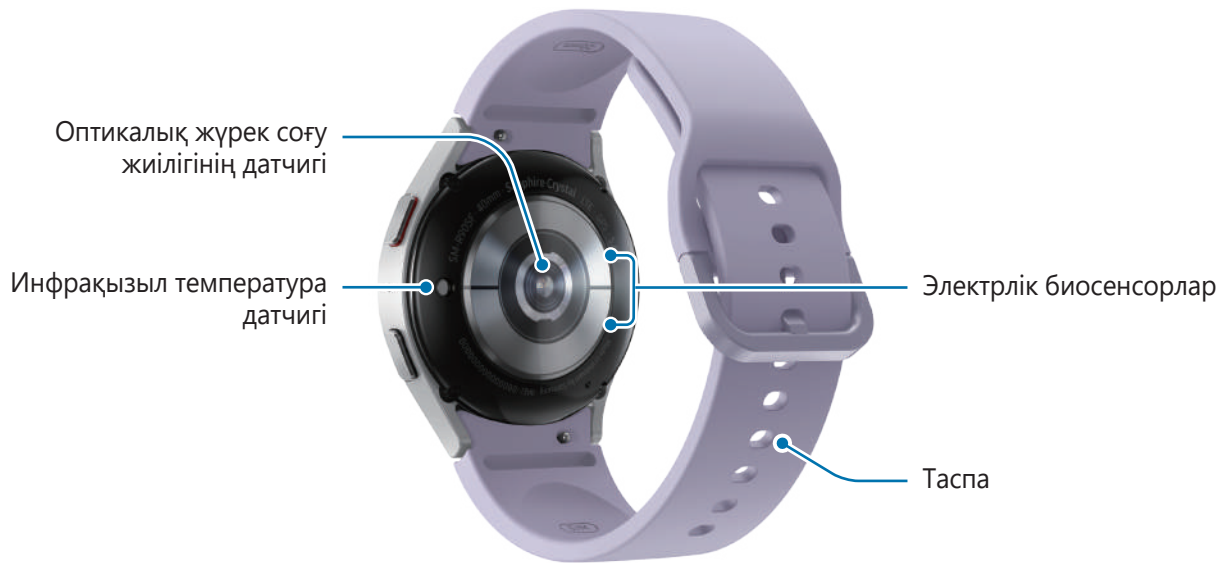



Құрылғы және кейбір керек-жарақтар (бөлек сатылады) магнит қамтиды. Американдық жүрек қауымдастығы (АҚШ) және дәрілер мен медициналық тауарлар айналымын бақылау агенттігі (БК) магниттердің ендірілген кардиостимуляторлардың, кардиовертерлердің, дефибрилляторлардың, инсулин насостарының немесе басқа электрлі медициналық құрылғылардың (жалпы алғанда “Медициналық құрылғы”) 15 см (6 дюйм) ауқымында пайдалануына әсер етуін ескертеді. Егер сіз осы медициналық құрылғыларды пайдаланатын болсаңыз, ҚҰРЫЛҒЫ МЕН КЕЙБІР КЕРЕК-ЖАРАҚТАРДЫ (БӨЛЕК САТЫЛАДЫ) ДӘРІГЕРІҢІЗБЕН КЕҢЕСПЕСТЕН БҰРЫН ПАЙДАЛАНБАҢЫЗ.



- Құрылғыңызды және кейбір қосалқы құралдарды (бөлек сатылады) магниттік өрістер жанында сақтауға болмайды. Магнитті жолақты карталар, оның ішінде несие карталары, телефон карталары, банк есеп айырысу кітапшасы және қону талоны магнитті өрістер әсерінен зақымдалуы мүмкін.
- Динамиктерді пайдалану кезінде, мысалы, медиа файлдарын ойнатқанда Watch құрылғысын құлақтарыңызға жақын қоймаңыз.
- Таспаны таза ұстаңыз. Шаң және бояу сияқты ластайтын заттарға тию таспада толық кетіру мүмкін емес дақтарға әкелуі мүмкін.
- Watch құрылғысының сыртындағы тесіктерге үшкір заттарды салуға болмайды. Өнімнің ішкі құрамдастары суға төзімділігімен бірге зақымдалуы мүмкін.
- Watch құрылғысын әйнек корпусы сынған күйде пайдалансаңыз, жарақат қаупі болуы мүмкін. Watch құрылғысын Samsung қызмет көрсету орталығында немесе өкілетті қызмет көрсету орталығында жөндегеннен кейін ғана қолдануға болады.
- Егер микрофонға немесе динамикке шаң не бөгде заттар түссе, Watch құрылғысының дыбысы ақырын шығуы немесе кейбір функциялары жұмыс істемей қалуы мүмкін. Шаңды немесе бөгде заттарды үшкір нәрсемен кетіруге әрекет жасасаңыз, Watch құрылғысы зақымдалуы және оның сыртқы беті бұзылуы мүмкін.



- Келесі жағдайларда қосылым мәселелері және батарея кемуі орын алуы мүмкін:
  - Егер Watch құрылғысының антенна аймағына металл жапсырмалар тіркелсе
  - Металл таспаны пайдаланған жағдайда
  - Егер қоңыраулар немесе ұялы деректер байланысы сияқты белгілі бір мүмкіндіктерді пайдалану кезінде құрылғының антенна аймағы қолмен немесе басқа нысандармен жабылса
- Жарық сенсоры аймағын керек-жарақтарымен, мысалы жапсырмалармен немесе қақпақпен жабуға болмайды. Бұл сенсордың дұрыс жұмыс істемеуіне әкелуі мүмкін.
- Watch құрылғысының микрофонына сөйлеген кезде, оның бөгелмегеніне көз жеткізіңіз.
- Watch құрылғысын атмосфералық қысым өзгертін ортада пайдаланған кезде қысымды шығаруға арналған тесік Watch ішкі бөлшектері мен датчиктерінің дұрыс жұмысын қамтамасыз етеді.
- Осы нұсқаулықта Galaxy Watch5 Pro құрылғысының суреттері көрсетілген.

## Пернелер

Перне	Функция
<b>Бастапқы пернесі</b>	<ul style="list-style-type: none"> <li>• Watch құрылғысы өшкен кезде, қосу үшін басып тұрыңыз.</li> <li>• Экран өшкен кезде, экранды қосу үшін басыңыз.</li> <li>• Vixby арқылы сұхбатты бастау үшін басып тұрыңыз. Қосымша ақпаратты <a href="#">Vixby қолданбасын пайдалану</a> бөлімінен қараңыз.</li> <li>• Орнатылған мүмкіндікті немесе қолданбаны іске қосу үшін екі рет басыңыз немесе басып тұрыңыз. (⚙️ (Параметрлер) → <b>Қосымша мүмкіндіктер</b> → <b>Кілттерді реттеу</b>)</li> <li>• Кез келген басқа экранда болған кезде Watch экранын ашу үшін басыңыз.</li> </ul>
<b>Артқа пернесі</b>	<ul style="list-style-type: none"> <li>• Экран өшкен кезде, экранды қосу үшін басыңыз.</li> <li>• Орнатылған мүмкіндікті іске қосу үшін басыңыз. (⚙️ (Параметрлер) → <b>Қосымша мүмкіндіктер</b> → <b>Кілттерді реттеу</b>)</li> </ul>
<b>Бастапқы пернесі + артқа пернесі</b>	<ul style="list-style-type: none"> <li>• Экран суретін түсіру үшін бір уақытта басыңыз.</li> <li>• Watch құрылғысын өшіру үшін бір уақытта басып тұрыңыз.</li> </ul>

## Сымсыз зарядтағыш

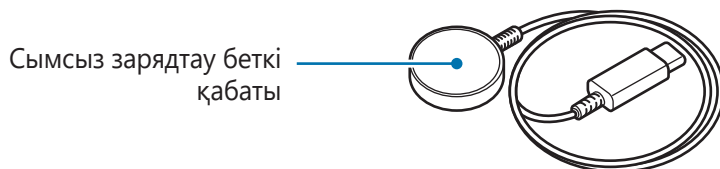

- ⚠️ Сымсыз зарядтағышта су қолданбаңыз, себебі сымсыз зарядтағышта Watch құрылғысы сияқты судан қорғаныс сертификаты жоқ.

## Батареяны зарядтау

Бірінші рет пайдалану алдында немесе ұзақ уақыт бойы пайдаланылмағаннан кейін батареяны зарядтаңыз.

### Сымсыз зарядтау

- 1 Сымсыз зарядтағышты USB қуат адаптеріне жалғаңыз.
- 2 Watch құрылғысының артқы жағының ортасын сымсыз зарядтау қондырғысының ортасымен туралап, Watch құрылғысын сымсыз зарядтағышқа қойыңыз. Керек-жараққа немесе қақпаққа байланысты сымсыз зарядтау мүмкіндігі ойдағыдай жұмыс істемеуі мүмкін. Тұрақты түрде сымсыз зарядтау үшін, Watch құрылғысынан қақпақты немесе керек-жарақты алып тастағаныңыз дұрыс.  
► **D-қамыт спорттық таспасын жалғаған кезде (осындай таспасы бар үлгілерге ғана арналған):**

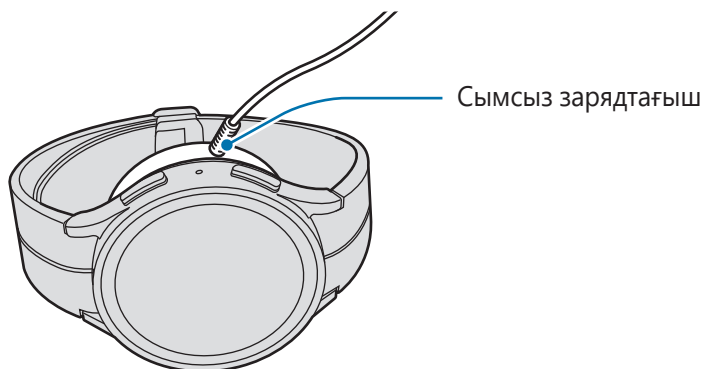

- **Басқа таспаларды жалғаған кезде:**

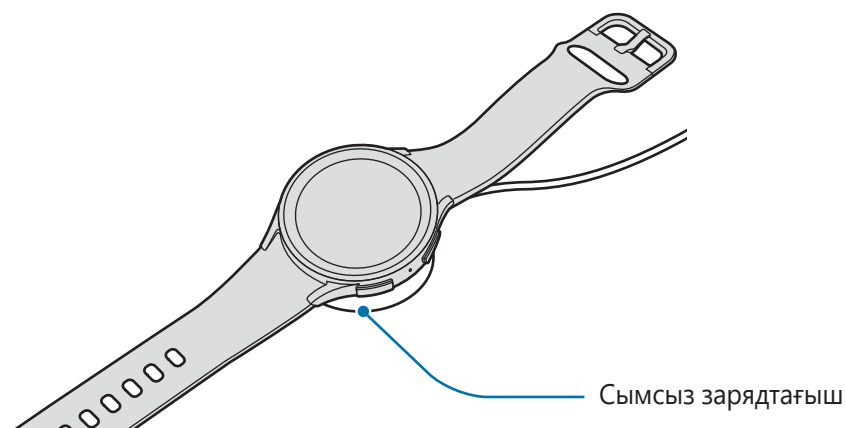

- 3 Толығымен зарядтағаннан кейін Watch құрылғысын сымсыз зарядтағыштан ажыратыңыз.

## Зарядтау күйін тексеру

Сымсыз зарядтау барысында экранда зарядтау күйін көре аласыз. Экранда зарядтау күйі көрсетілмесе, қолданбалар экранында  (Параметрлер) → **Дисплей** тармағын түртіңіз, содан соң **Зарядтау ақпаратын көрсету** қосқышын түртіп, оны белсендіріңіз.

Watch құрылғысын өшкен кезде зарядтайтын болсаңыз, экранда зарядтау күйін тексеру үшін кез келген пернені басыңыз.



## Батареяны сымсыз қуатпен бөлісу мүмкіндігімен зарядтау

Watch құрылғысын сымсыз зарядтау тақтасы ретінде істейтін құрылғының батареясымен зарядтай аласыз. Сымсыз зарядтау тақтасы ретінде істейтін құрылғымен зарядтау кезінде де Watch құрылғысын зарядтай аласыз. Пайдаланылатын қақпақ түріне байланысты сымсыз қуатпен бөлісу мүмкіндігі дұрыс жұмыс істемеуі мүмкін. Бұл мүмкіндікті пайдаланар алдында сымсыз зарядтау тақтасы қызметін атқаратын құрылғының және Watch құрылғысының қақпағын алып тастауға ұсыныс беріледі.

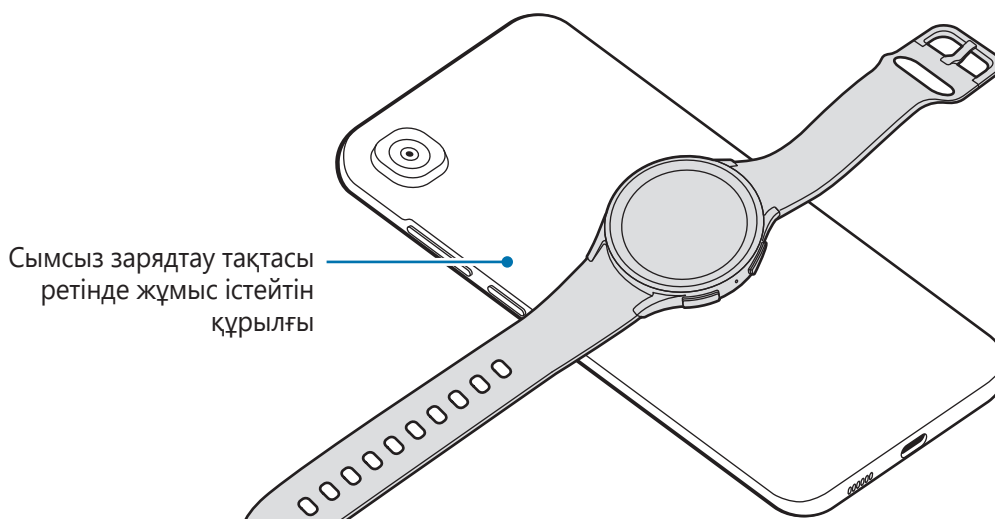

- 1 Сымсыз зарядтау тақтасы қызметін атқаратын құрылғыда сымсыз қуатпен бөлісу функциясын қосып, Watch құрылғысының артқы бөлігінің ортасын сымсыз зарядтау тақтасы қызметін атқаратын құрылғының артқы жағына қойыңыз.



2 Толығымен зарядтағаннан кейін, сымсыз зарядтау тақтасы ретінде жұмыс істейтін құрылғыдан Watch құрылғысын ажыратыңыз.

-  Қуатпен бөлісу кезінде құлаққапты немесе Bluetooth құлақаспабын пайдалануға болмайды. Бұлай істеу жақын құрылғыларға теріс әсер етуі мүмкін.
- 
  - Watch құрылғысына D-қамыт спорттық таспасын жалғаған кезде, оның құрылымына байланысты сымсыз зарядтау тақтасымен/сымсыз зарядтау тақтасы қызметін атқаратын құрылғымен Watch құрылғысын зарядтай алмайсыз.
  - Сымсыз зарядтау катушканың орны құрылғы үлгісі бойынша әр түрлі болуы мүмкін. Құрылғыны немесе Watch құрылғысын бір-біріне дұрыс қосылатындай етіп реттеңіз.
  - Watch құрылғысын таққан кезде жұмыс істейтін кейбір мүмкіндіктер қуатпен бөлісу кезінде қолжетімсіз.
  - Дұрыс зарядтау үшін, зарядтау кезінде сымсыз зарядтау тақтасы ретінде жұмыс істейтін құрылғыны не Watch құрылғысын қозғауға немесе пайдалануға болмайды.
  - Watch құрылғысына берілген қуат сымсыз зарядтау тақтасы ретінде жұмыс істейтін құрылғымен бөлісілген шамадан төмен болуы мүмкін.
  - Сымсыз зарядтау тақтасы қызметін атқаратын құрылғыны зарядтау кезінде Watch құралын зарядтасаңыз, зарядтағыш түріне байланысты зарядтау жылдамдығы төмендеуі мүмкін немесе Watch құралы дұрыс зарядталмауы мүмкін.
  - Сымсыз зарядтау тақтасы немесе қоршаған орта сияқты істейтін құрылғы жағдайына байланысты зарядтау жылдамдығы немесе тиімділігі өзгеріп отыруы мүмкін.
  - Сымсыз зарядтау тақтасы қызметін атқаратын құрылғының қалған батарея қуаты белгілі бір деңгейден төмен түссе, қуатпен бөлісу тоқтатылады.

## Батареяны зарядтау туралы кеңестер және сақтық шаралары

-  Өзіңіздің Watch құрылғыңызға арналған және Samsung мақұлдаған зарядтағышты және кабельді ғана пайдаланыңыз. Сәйкес емес зарядтағыш және кабель едәуір жарақаттануға немесе құрылғыны зақымдауға себеп болуы мүмкін.
- 
  - Зарядтағышты дұрыс жалғамау құрылғыны қатты зақымдауы мүмкін. Дұрыс пайдаланбау тудырған ешбір зақымды кепілдік қамтымайды.
  - Тек берілген сымсыз зарядтағыш құрылғымен пайдаланыңыз. Watch құрылғысы басқа пайдаланушының сымсыз зарядтағышын қолданған кезде дұрыс зарядталмауы мүмкін.
  - Сымсыз зарядтағышқа су тиген кезде Watch құрылғысын зарядтасаңыз, Watch құрылғысы зақымдалуы мүмкін. Watch құрылғысын зарядтау алдында сымсыз зарядтағышты дұрыстап құрғатыңыз.



- Қуатты үнемдеу үшін пайдаланылмаған кезде зарядтағышты желіден ажыратыңыз. Зарядтағыштың қуат қосқышы жоқ, сондықтан қуатты ысыраптауды болдырмау үшін пайдаланбаған кезде зарядтағышты электр розетка ұясынан ажырату керек. Зарядтау кезінде зарядтағыш электр розетка ұясына жақын және оңай қол жетімді болуы керек.
- Watch құрылғысында кірістірілген сымсыз зарядтау катушкасы бар. Батареяны сымсыз зарядтау тақтасы арқылы зарядтауға болады. Дегенмен, Watch құрылғысына D-қамыт спорттық таспасын жалғаған кезде, оның құрылымына байланысты сымсыз зарядтау тақтасымен/сымсыз зарядтау тақтасы қызметін атқаратын құрылғымен Watch құрылғысын зарядтай алмайсыз. Сонымен қатар сымсыз зарядтау тақтасы бөлек сатылады. Қолжетімді сымсыз зарядтау тақталары туралы қосымша ақпарат Samsung веб-сайтында ұсынылған.
- Зарядтаған кезде, тиімді зарядтауға кепілдік беретін және мақұлданған зарядтағышты пайдаланғаныңыз дұрыс.
- Watch құрылғысы мен сымсыз зарядтағыш арасында кедергі болса, Watch құрылғысы дұрыс қуатталмауы мүмкін. Зарядтау алдында оның үстінде тер, сұйықтық немесе шаңның бар-жоғын тексеріңіз.
- Егер батарея заряды толығымен таусылған болса, сымсыз зарядтағышты жалғағаннан кейін Watch құрылғысы бірден қосылмайды. Оны қоспас бұрын, таусылған батареяның бірнеше минут зарядталуына мүмкіндік беріңіз.
- Егер бір уақытта бірнеше қолданбаны, желілік қолданбаларды немесе басқа құрылғыға байланысты қажет ететін қолданбаларды пайдалансаңыз, батарея тез таусылады. Деректерді тасымалдау кезінде қуаттың үзілуін болдырмау үшін әрқашан бұл қолданбаларды батареяны толығымен зарядтағаннан кейін пайдаланыңыз.
- Сымсыз зарядтағышты компьютер немесе бірнеше құрылғыны зарядтауға арналған хаб сияқты басқа қуат көзіне жалғаған кезде, Watch құрылғысы дұрыс зарядталмауы немесе төмен кернеуге байланысты баяу зарядталуы мүмкін.
- Watch құрылғысын зарядталып жатқанда пайдалануға болады, бірақ ол кезде батареяны толық зарядтауға ұзағырақ уақыт кетуі мүмкін.
- Зарядталып жатқанда пайдаланылған кезде Watch құрылғысының қуат көзі тұрақсыз болса, сенсорлық экран жұмыс істемеуі мүмкін. Егер бұндай жағдай орын алса, Watch құрылғысын сымсыз зарядтағыштан ажыратыңыз.
- Зарядтау кезінде Watch құрылғысы қызып кетуі мүмкін. Бұл қалыпты жағдай және Watch құрылғысының қызмет мерзіміне немесе өнімділігіне әсер етпеуі тиіс. Watch құрылғысын тақпай тұрып, оны біраз уақытқа салқындатып қойыңыз. Егер батарея әдеттегіден көбірек қызса, зарядтағыш зарядтауды тоқтатуы мүмкін.
- Егер Watch құрылғысы дұрыс зарядталмайтын болса, Samsung қызмет орталығына немесе өкілетті қызмет көрсету орталығына барыңыз.
- Бүгілген немесе зақымдалған сымсыз зарядтағыш кабелін қолданбаңыз. Сымсыз зарядтағыш кабелі зақымдалса, оны пайдалануды тоқтатыңыз.

## Watch құрылғысын тағып жүру

### Таспаны жалғау

Watch құрылғысын пайдалану алдында таспаны жалғаңыз. Жаңасына ауыстыру үшін таспаны Watch құрылғысынан ажырата аласыз. Таспаны жалғау қадамдарын кері ретпен орындап, оны алыңыз.

- ❗ Таспаларды жалғау немесе ауыстыру үшін серіппелі өзекті сырғытқан кезде абайлап, тырнағыңызды жаралап алмаңыз.
- 📄 • Ауданға немесе үлгіге байланысты берілген таспа өзгеріп отыруы мүмкін.
- Жиынтыққа кіретін таспа өлшемі үлгіге байланысты әр түрлі болуы мүмкін. Үлгііздің өлшеміне сәйкес келетін дұрыс таспаны пайдаланыңыз.

1 Таспаның серіппелі өзегінің бір ұшын Watch тесігіне салыңыз.

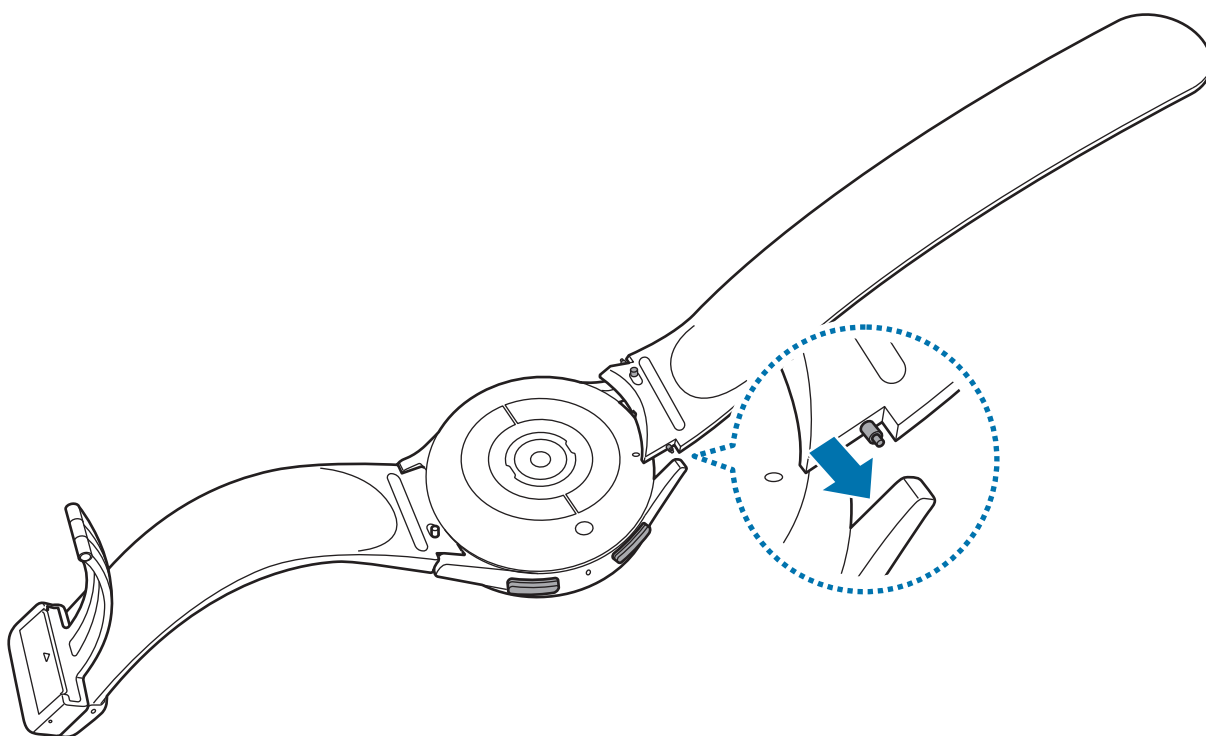



2 Серіппелі өзекті ішке сырғытып, таспаны біріктіріңіз.

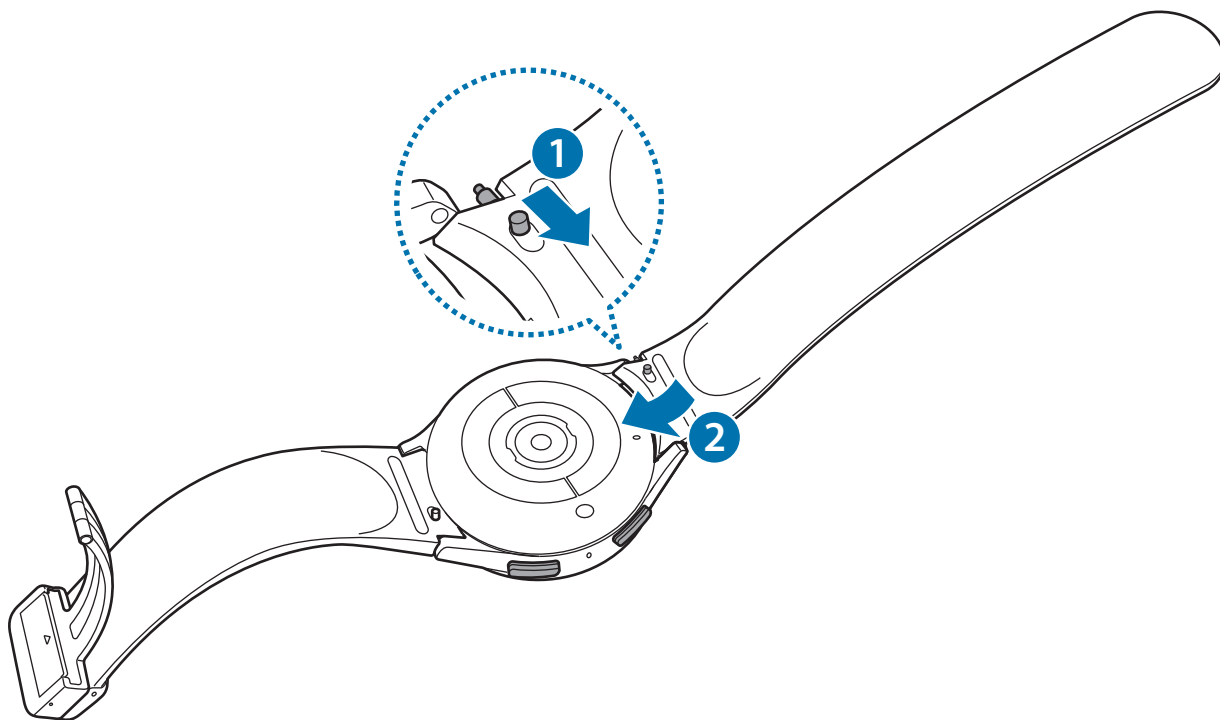

## Watch құрылғысын қолға тағу

- ❗ Таспаны шамадан тыс бүктемеңіз. Бұлай істеу Watch құрылғысын зақымдауы мүмкін.
- 👉
  - Физикалық жағдайыңызды дәл анықталуын қамтамасыз ету үшін Watch құрылғысын білегіңізге мықтап орап тағыңыз. Қосымша ақпаратты [Дәл өлшемдер алу үшін Watch құрылғысын тағу әдісі](#) бөлімінен қараңыз.
  - Watch құрылғысы артына белгілі бір материалдар байланысса, Watch құрылғысы білегіңізге тағылғанын анықтауы мүмкін.
  - Егер Watch құрылғысының артындағы датчиктер білегіңізге 10 минуттан ұзақ тимей тұрса, Watch құрылғысы оны білегіңізге тағылмаған деп анықтауы мүмкін.

► **D-қамыт спорттық таспасын жалғаған кезде (осындай таспасы бар үлгілерге ғана арналған):**

1 Қамытты ашыңыз.

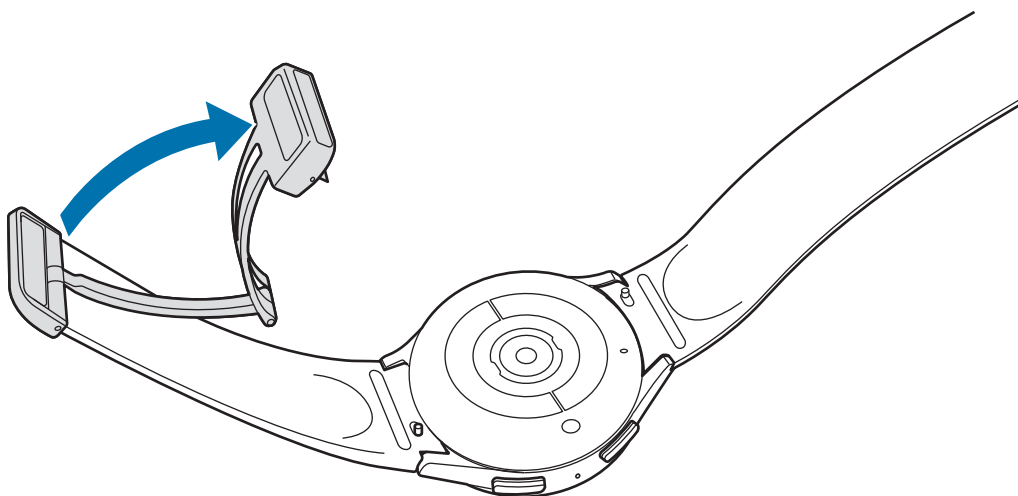

⚠ Қамытты ашқан кезде тым қатты күш салмаңыз. Оны абайлап ұстаңыз, өйткені қамыттың пішіні бұзылып, таспа өз кезегінде оның тағылуына әсерін тигізуі мүмкін.

2 Тетікті ашып, таспаны қамыттың саңылауына кіргізіңіз, таспаны реттеңіз және содан кейін тетікті жабыңыз.

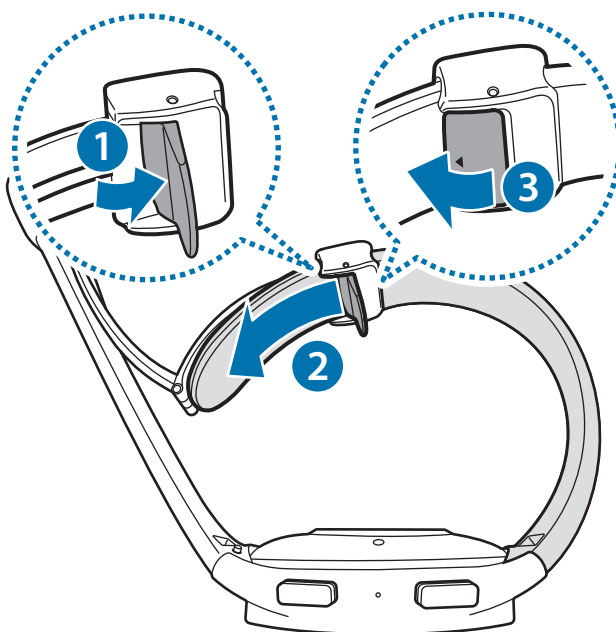

Таспаны енгізгеннен кейін тетікті ашу үшін таспаны төмен қарай тартыңыз.

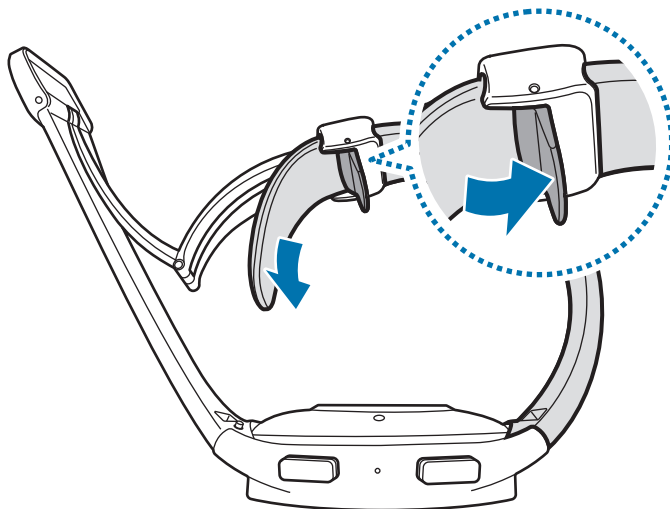

3 Watch құрылғысын білегіңізге ораңыз және қамытты бекітіңіз.

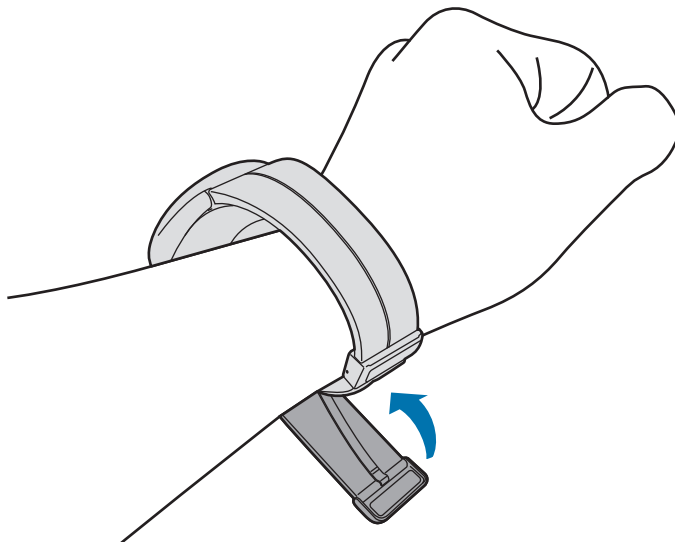

► **Басқа таспаларды жалғаған кезде:**

Қамытты ашып, Watch құрылғысын білегіңізге ораңыз. Алдымен, таспаны білекке тағыңыз, істікті реттеу саңылауына салып, оны жабу үшін қамытты бекітіңіз. Білегіңіздегі таспа тым берік болса, тесікті одан ары қолданыңыз.

## Таспа туралы кеңестер және сақтық шаралары

- Өлшемдердің дәлдігін қамтамасыз ету үшін, Watch құрылғысын білегіңізге мықтап тағып жүруіңіз қажет. Өлшеп болғаннан кейін бауды босатып, теріге ауа жіберіңіз. Watch құрылғысын тым бос немесе қатты бекітіп тақпағаныңыз жөн және ол қалыпты жағдайларда да ыңғайлы сезілуі қажет.
- Watch құрылғыны ұзақ уақыт таққан кезде немесе тағып жүріп, жоғары қарқынды жаттығуды жасаған кезде керіліс, қысым немесе ылғал сияқты факторларға байланысты терінің тітіркену жағдайы орын алуы мүмкін. Watch құрылғыны ұзақ уақыт тағып жүрген болсаңыз, теріңізді сау күйде ұстау және білегіңіз демалуы үшін оны аз уақытқа шеше тұруыңыз қажет.
- Аллергияға, орта факторларына, басқа факторларға немесе теріге сабын немесе тер ұзақ уақыт әсер еткен жағдайда терінің тітіркену жағдайы орын алуы мүмкін. Бұндай жағдайда Watch құрылғысын пайдалануды дереу тоқтатып, белгілердің жеңілдеуін 2 немесе 3 күн күтіңіз. Егер белгілер сақталса немесе күшейсе, дәрігерге хабарласыңыз.
- Watch құрылғысын тағу алдында терінің құрғақ екендігін тексеріңіз. Егер Watch құрылғысы ұзақ уақыт тағылса, теріңізге әсері болуы мүмкін.
- Егер Watch құрылғысы суда пайдаланылса, тері тітіркенуін болдырмау үшін теріден және Watch құрылғысынан бөгде материалдарды алып, толығымен кептіріңіз.
- Суда Watch құрылғысынан басқа қосалқы құралдарды пайдаланбаңыз.

## Дәл өлшемдер алу үшін Watch құрылғысын тағу әдісі

Өлшемдердің дәлдігін қамтамасыз ету үшін Watch құрылғысын білегіңізге мықтап орап тағыңыз және төмендегі суретте көрсетілгендей бір саусақ сыятын орын қалдырыңыз.

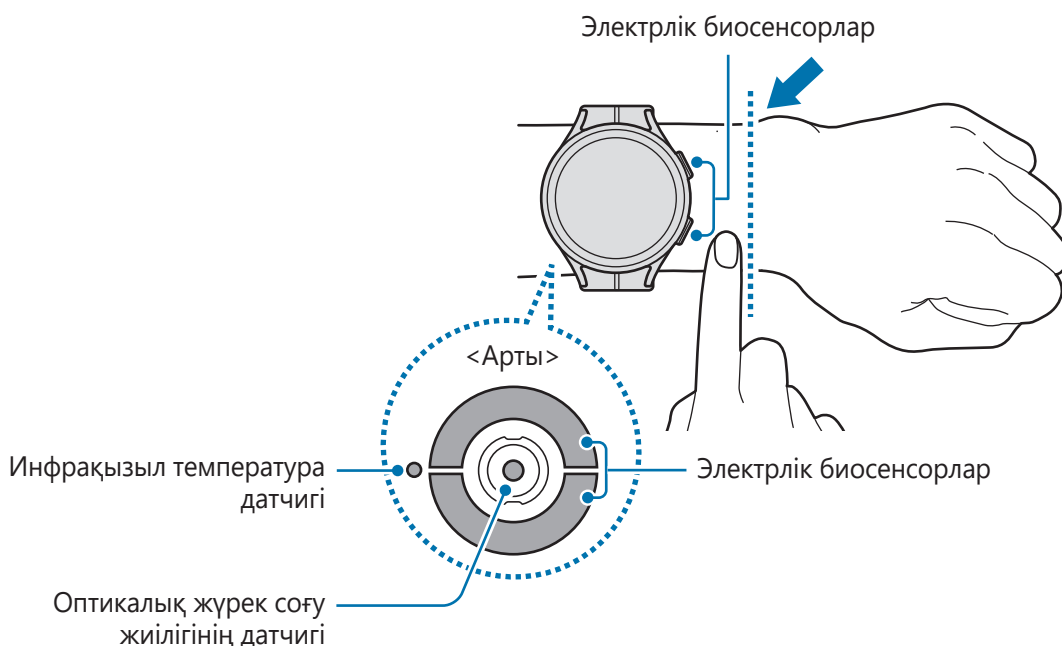

- Егер Watch құрылғысы тым қатты тартылса, тері тітіркенуі орын алуы мүмкін, ал тым баяу босатсаңыз, керіліс орын алуы мүмкін.
- Оптикалық жүрек соғу жиілігі датчигінің шамдарына тікелей қарамаңыз. Балалардың шамдарға тікелей қарамауын қадағалаңыз. Бұлай істеу көру қабілетіне зиян келтіруі мүмкін.
- Егер Watch құрылғысы қызып кетсе, оны салқындағанша ала тұрыңыз. Теріге Watch құрылғысының ыстық бетін ұзақ уақыт тигізу төмен температуралы тері күйігіне әкелуі мүмкін.
- Дене құрамын өлшеу алдында Watch құрылғысы мен таспадағы барлық суды кетіріңіз.
- Инфрақызыл температура датчигінде су, шаң немесе дақтар болса, өлемдер дәл көрсетілмеуі мүмкін.
- Инфрақызыл температура датчигін жұмсақ шүберекпен немесе мақта таяқшасымен тазалаңыз.



- HR мүмкіндігін тек жүрек соғу жиілігін өлшеу үшін пайдаланыңыз. Оптикалық жүрек соғу жиілігі датчигінің дәлдігі өлшеу жағдайларына және қоршаған ортаға байланысты төмендеуі мүмкін.
- Қоршаған ортаның салқын температурасы өлшеуге әсер етуі мүмкін; қыста немесе салқын ауа райында жүрек соғу жиілігін өлшегенде өзіңізді жылы ұстаңыз.
- Өлшеу алдында темекі шегу немесе алкоголь ішу жүрек соғу жиілігінің әдеттегі жүрек соғу жиілігінен басқаша болуына әкеп соқтыруы мүмкін.
- Жүрек соғу жиілігін өлшеу кезінде қозғалмаңыз, сөйлемеңіз, есінемеңіз немесе терең дем алмаңыз. Олай ету жүрек соғу жиілігінің дұрыс өлшенбеуіне себеп болуы мүмкін.
- Жүрек соғу жиілігіңіз тым жоғары немесе төмен болса, өлшеу дәл емес болуы мүмкін.
- Баланың жүрек соғу жиілігін өлшейтін болсаңыз, көрсеткіштер дәл болмауы мүмкін.
- Білектері жұқа пайдаланушылар құрылғы бос болып, жарықтың біркелкі емес шағылысуын тудырса, дәл емес жүрек соғу жиілігі өлшемдерін алуы мүмкін. Мұндай жағдайда Watch құрылғысын білектің ішкі жағынан тағыңыз.
- Жүрек соғу жиілігін өлшеу дұрыс жұмыс істемей жатса, Watch құрылғысының оптикалық жүрек соғу жиілігі датчигінің орнын білекте оңға, солға, жоғары немесе төмен реттеңіз, я болмаса Watch құрылғысын датчик теріге тиетіндей етіп білектің ішкі жағынан тағыңыз.
- Егер оптикалық жүрек соғу жиілігінің датчигі және электрлік биосенсорлар лас болса, сенсорларды сүртіп, әрекетті қайталаңыз. Егер бөгде материалдар жарықтың бірқалыпты шағылысуына кедергі жасайтын болса, өлшемдер дәл болмауы мүмкін.
- Watch құрылғысын тағып жүргенде оптикалық жүрек соғу жиілігінің датчигіне татуировка, белгілер және білегіңіздің шаштары әсерін тигізуі мүмкін. Сол себептен Watch құрылғысы өзінің тағылып тұрғанын анықтамауы мүмкін және Watch құрылғысының мүмкіндіктері дұрыс жұмыс істемеуі мүмкін. Осыған байланысты Watch құрылғысын Watch мүмкіндіктеріне кедергі жасамайтын білегіңізге таққаныңыз дұрыс.
- Өлшеу мүмкіндіктері белгілі бір факторларға, мысалы, оптикалық жүрек соғу жиілігі датчигінің жарығына кедергі жасалуына, теріңіздің ашықтығына, тері астындағы қан ағынына және датчик аймағының тазалығына байланысты дұрыс жұмыс істемеуі мүмкін.
- Өлшемдердің дәлдігін қамтамасыз ету үшін Ridge спорттық таспасын пайдаланыңыз. Ridge спорттық таспасы үлгіге байланысты бөлек сатылуы мүмкін.

## Watch құрылғысын қосу және өшіру

-  Ұшақтар мен ауруханалар сияқты сымсыз құрылғыларды пайдалану шектелген жерлерде өкілетті қызметкерлердің барлық ескертулері мен нұсқауларын орындаңыз.

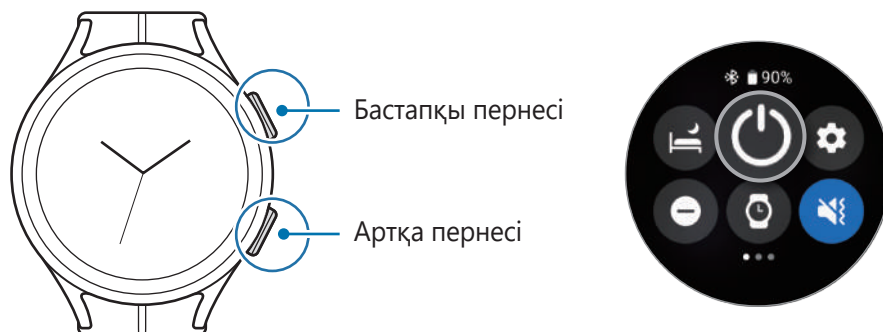

### Watch құрылғысын қосу



Watch құрылғысын қосу үшін бастапқы пернесін бірнеше секунд басып тұрыңыз.

Watch құрылғысын алғаш рет қосқанда немесе оны қайта орнатқанда, Galaxy Wearable қолданбасын смартфонға орнату бойынша экрандық нұсқаулар пайда болады. Қосымша ақпаратты [Watch құрылғысын смартфонға қосу](#) бөлімінен қараңыз.

### Watch құрылғысын өшіру

- 1 Бастапқы пернесін және артқа пернесін бірге басып тұрыңыз. Болмаса, экранның жоғарғы жиегінен төмен қарай сүйреу арқылы жылдам тақтаны ашып,  түймесін түртіңіз.

- 2 **Өшіру** түймесін түртіңіз.

-  Бастапқы пернесін басып тұрған кезде Watch құрылғысын өшіру күйіне орната аласыз. Қолданбалар экранында  (Параметрлер) → **Қосымша мүмкіндіктер** → **Кілттерді реттеу** тармағын түртіп, **Бастапқы пернесі** астындағы **Басып тұру** түймесін түртіп, содан кейін **Қуат өшір мәзірі** опциясын таңдаңыз.

### Мәжбүрлі түрде қайта іске қосу

Watch құрылғысы қатып қалса және жауап бермей жатса, қайта іске қосу үшін бастапқы пернесін және артқа пернесін бір уақытта 7 секундтан ұзағырақ басып тұрыңыз.

## Watch құрылғысын смартфонға қосу

### Galaxy Wearable қолданбасын орнату

Watch құрылғысын смартфонныңызға қосу үшін смартфонға Galaxy Wearable қолданбасын орнатыңыз.

Смартфонға байланысты Galaxy Wearable қолданбасын келесі орындардан жүктеп алуға болады:

- Samsung Android смартфондары: **Galaxy Store, Play Store**
- Басқа Android смартфондары: **Play Store**



- Ол Google мобильді қызметтеріне қолдау көрсететін Android смартфондарымен үйлесімді болып табылады.
- Galaxy Wearable қолданбасын Watch синхрондауын қолдамайтын смартфондарға орнату мүмкін емес. Смартфоныңыздың осы Watch құрылғысымен үйлесімділігін тексеріңіз.
- Watch құрылғысы планшетке қосылмайды.

### Watch құрылғысын Bluetooth арқылы смартфонға қосу

- 1 Watch құрылғысын қосыңыз.
- 2 Пайдаланылатын тілді таңдап,  түймесін түртіңіз.
- 3 Елді немесе аймақты таңдап, **Қайта қосу** түймесін түртіңіз.  
Watch құрылғысы өшіп, қайта іске қосылады.
- 4 Экранның төменгі жағынан жоғары қарай жанап өтіңіз.  
Galaxy Wearable қолданбасын іске қосу бойынша экрандық нұсқаулар пайда болады.
- 5 Смартфоныңыздан **Galaxy Wearable** қолданбасын ашыңыз.  
Қажет болса, Galaxy Wearable қолданбасын соңғы нұсқаға дейін жаңартыңыз.
- 6 **Бастау** опциясын түртіңіз.
- 7 Экранда Watch құрылғысын таңдаңыз.  
Құрылғысының қажетті болмаса, **Менікі мұнда жоқ** опциясын түртіңіз.
- 8 Қосылуды аяқтау үшін экрандағы нұсқауларды орындаңыз.  
Қосылуды аяқтаған кезде **БАСТАУ** опциясын түртіп, Watch құрылғысының негізгі басқару элементтері туралы мәлімет алу үшін экрандағы нұсқауларды орындаңыз.





- Бастапқы баптау экраны аймаққа байланысты әртүрлі болуы мүмкін.
- Қосылу тәсілдері аймаққа, үлгіге, смартфонға және бағдарламалық жасақтаманың нұсқасына байланысты әртүрлі болуы мүмкін.
- Watch құрылғысы қалыпты смартфондардан кішірек, сондықтан сигналдары әлсіз немесе қабылдауы нашар аймақтарда желі сапасы төменірек болуы мүмкін. Bluetooth байланысы қолжетімсіз болған кезде, ұялы желі немесе интернет байланысы нашар болуы немесе ажырауы мүмкін.
- Watch құрылғысын алғашқы рет немесе қалпына келтіруден кейін смартфонға жалғаған кезде, Watch құрылғысының батареясы контактілер сияқты деректерді синхрондау кезінде жылдам разрядталуы мүмкін.
- Қолдау көрсетілетін смартфондар мен мүмкіндіктер сіздің өңіріңізге, қызмет жеткізушісіне немесе құрылғының өндірушісіне байланысты ерекшеленуі мүмкін.
- Watch құрылғысы мен смартфонның арасында Bluetooth байланысы құрылмаса, Watch құрылғысы экранының жоғарғы жағында  индикаторлық белгішесі пайда болады.

### Watch құрылғысын жаңа смартфонға қосу

Watch құрылғысын жаңа смартфонға қосқан кезде Watch құрылғысындағы барлық жеке ақпарат өшіріледі. Watch құрылғысын жаңа смартфонға жалғау алдында ұсыныс пайда болса, сақталған деректерді қауіпсіз сақтық көшірмелеу үшін **Дерек-ң сақтық көшірмесін жасау** тармағын түртіңіз.

- 1 Қолданбалар экранында  (**Параметрлер**) → **Жалпы** → **Жаңа телефонға қосылу** → **Жалғастыру** тармағын түртіңіз.

Қайта орнатылғаннан кейін Bluetooth жұптау режиміне автоматты түрде өтеді.

- 2 Жаңа смартфоннан Watch құрылғысына жалғау үшін **Galaxy Wearable** қолданбасын іске қосыңыз.



Жалғап қосылғыңыз келген смартфон басқа құрылғыға әлдеқашан жалғап қосылған болса, жаңа құрылғымен жалғау үшін ұялы құрылғыдан **Galaxy Wearable** қолданбасын іске қосып,  → **Жаңа құрылғыны қосу** тармағын түртіңіз.

## Қашықтан қосу

Watch құрылғысы мен смартфон Bluetooth арқылы қосылады. Смартфон мен Watch құрылғысы қашықтан бір-біріне қосылып тұрған кезде, Bluetooth қосылымы қолжетімсіз болғанда да оларды синхрондай аласыз. Қашықтан қосу мүмкіндігі ұялы желіні немесе Wi-Fi байланысын пайдаланады.

Егер бұл функция қосылмаған болса, смартфонныңыздан **Galaxy Wearable** қолданбасын ашып, **Сағат параметрлері** → **Қосымша мүмкіндіктер** → **Қашықтан қосу** тармағын түртіп, белсендіру үшін қосқышты түртіңіз.

## Экранды басқару

### Шеңбер

Watch құрылғысының сенсорлық экранының жиектерінде сенсорлы шеңбер бар. Watch құрылғысының әртүрлі функцияларын оңай басқару үшін шеңберді сағат тілімен немесе сағат тіліне қарсы бағытта жанап өтіңіз.

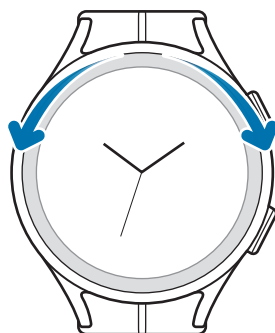

- **Экрандарды айналдырып қарау:** басқа экрандарды көру үшін шеңберді жанап өтіңіз.
- **Бір элементтен екіншісіне жылжу:** элементтер бойынша жылжу үшін шеңберді жанап өтіңіз.
- **Енгізу мәнін реттеу:** дыбыс деңгейін немесе жарықтығын реттеу үшін шеңберді жанап өтіңіз. Экранның жарықтығын ұлғайту үшін жарықтықты реттеу кезінде шеңберді сағат тілімен жанап өтіңіз.
- **Телефонды немесе дабыл мүмкіндігін пайдалану:** кіріс қоңырауды қабылдау немесе дабылды өшіру үшін шеңберді сағат тілі бағытымен жанап өтіңіз. Кіріс қоңырауды қабылдамау немесе дабылы кейінге қалдыру мүмкіндігін белсендіру үшін шеңберді сағат тіліне қарсы жанап өтіңіз.



Егер шеңбер жұмыс істемесе, Watch құрылғысын бөлшектемей, оны Samsung қызмет көрсету орталығына немесе өкілетті қызмет көрсету орталығына апарыңыз.

## Сенсорлық экран

### Түрту

Қолданбаны ашу үшін мәзір элементін таңдаңыз немесе экрандық түймені басу үшін оны саусақпен түртіңіз.

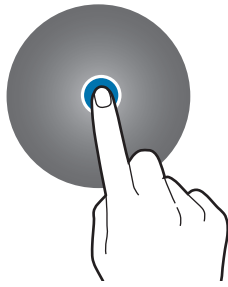

### Түртіп, ұстап тұру

Өңдеу күйіне кіру үшін экранды екі немесе одан да көп секунд бойы түртіп, басып тұрыңыз.



### Сүйреу

Элементті басып тұртып, мақсатты орнына сүйреңіз.

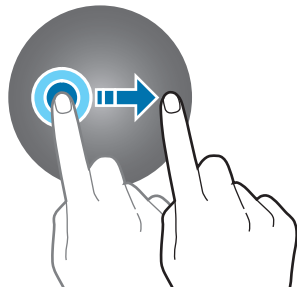

### Екі рет түрту

Үлкейту немесе кішірейту үшін суретті екі рет жылдам түртіңіз.



### Саусақтарды алшақтату және шымшу

Бөлікті үлкейту немесе кішірейту үшін суретте екі саусақты бір бірінен алшақтатыңыз.



### Жанап өту

Басқа тақталар көру үшін солға немесе оңға қарай жанап өтіңіз.

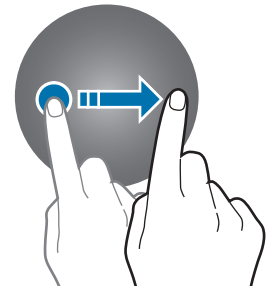



- ❗ Сенсорлық экранның басқа электр құрылғыларға тиюіне жол бермеңіз. Электростатикалық разрядтар сенсорлық экранның дұрыс жұмыс істемеуіне себеп болуы мүмкін.
- Сенсорлық экранды зақымдап алмау үшін, оны ешбір үшкір нәрсемен түртпеңіз немесе саусақ ұштарымен оған шамадан тыс қысым түсірмеңіз.
- Сенсорлық экранда немесе бір бөлігінде қозғалмайтын графиканы ұзақ уақыт пайдалану ұсынылмайды. Бұлай істеу суреттің тұрып қалуына (экранның күйіп кетуіне) немесе жанама суреттердің болуына әкелуі мүмкін.
- 📱 Watch құрылғысы түртумен енгізу аумағынан тыс экранның жиектеріне жақын түрту енгізулерін танымауы мүмкін.
- Су құлпы режимі белсендірілген кезде, сенсорлық экран қолжетімсіз болуы мүмкін.

## Экран құрамы

Watch құрылғысының экраны дегеніміз бастапқы экранның бастау нүктесі және ол бірнеше беттен тұрады.

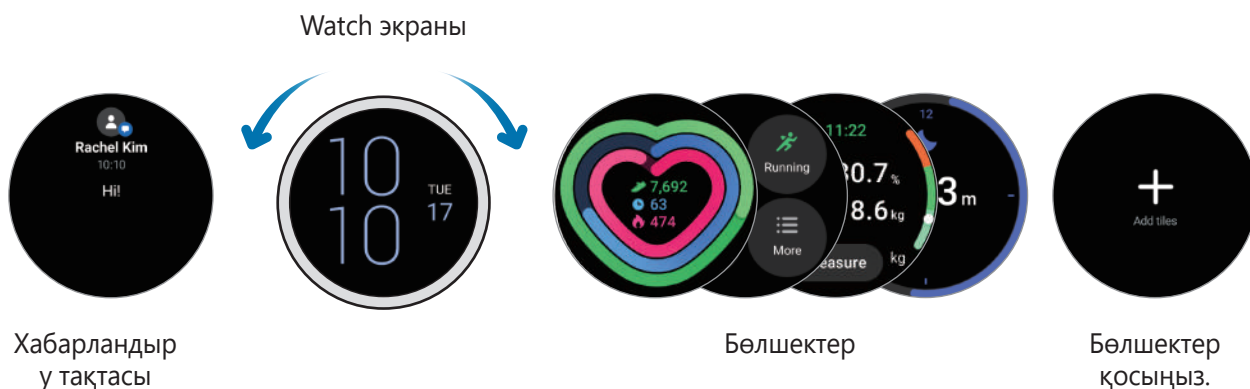
Экранды солға немесе оңға қарай жанап өту немесе шеңберді пайдалану арқылы бөлшектерді көруге немесе хабарландырулар тақтасын ашуға болады.



 Қолжетімді панельдер, бөлшектер және олардың орналасуы бағдарламалық құрал нұсқасына байланысты өзгеріп отыруы мүмкін.

## Бөлшектерді пайдалану

Бөлшек қосу үшін **Бөлшектер қосу** түймесін түртіңіз және бөлшекті таңдаңыз.



Бөлшекті басып тұрған кезде өңдеу күйіне өтіп, бөлшектің орналасуын өзгертуге немесе бөлшектерді жоюға болады.

- **Бөлшекті жылжыту:** бөлшекті жылжыту үшін оны басып тұрып, қажетті орынға сүйреңіз.
- **Бөлшекті жою:** жою үшін бөлшектегі  түймесін түртіңіз.

## Экранды қосу және өшіру

### Экранды қосу

Экранды қосу үшін төмендегі әдістерді қолданыңыз.

- **Экранды пернелермен қосу:** бастапқы пернесін немесе артқа пернесін басыңыз.
- **Білекті көтеру арқылы экранды іске қосу:** Watch құрылғысын тағып жүрген кезде білегіңізді көтеріңіз. Білекті көтергеннен кейін экран іске қосылмайтын болса, қолданбалар экранында  (Параметрлер) тармағын түртіңіз, содан кейін **Дисплей** тармағын және **Экранды ояту** тармағының астындағы **Ояну үшін білекті көтер.** қосқышын түртіп, оны белсендіріңіз.
- **Экранды түрту арқылы оны іске қосу:** экранды түртіңіз. Экранды түрткеннен кейін ол іске қосылмайтын болса, қолданбалар экранында  (Параметрлер) тармағын түртіңіз, содан кейін **Дисплей** тармағын және **Экранды ояту** тармағының астындағы **Ояну үшін экран түртіңіз** қосқышын түртіп, оны белсендіріңіз.

### Экранды өшіру

Экранды өшіру үшін, оны алақаныңызбен жабыңыз. Сондай-ақ, экран Watch құрылғысы көрсетілген кезең бойы пайдаланылмаса автоматты өшеді.

## Экранды ауыстыру

### Watch пен қолданбалар экраны арасында ауысу

Watch экранында қолданбалар экранын ашу үшін жоғары жанап өтіңіз.

Watch экранына оралу үшін қолданбалар экранының жоғары жағынан төмен қарай жанап өтіңіз. Болмаса, бастапқы пернесін немесе артқа пернесін басыңыз.

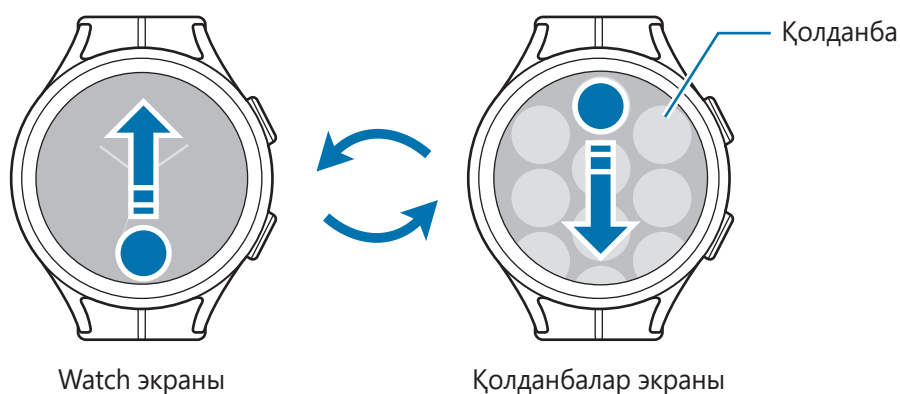

## Қолданбалар экраны

Қолданбалар экранында Watch құрылғысына орнатылған барлық қолданбалар белгішелері көрсетіледі.

 Қолжетімді қолданбалар бағдарламалық құрал нұсқасына байланысты өзгеріп отыруы мүмкін.

## Қолданбаларды ашу

Қолданбалар экранында, қолданбаны іске қосу үшін қолданба белгішесін түртіңіз.

Соңғы қолданбалар тізімінен қолданбаны іске қосу үшін,  (**Соңғы қолданбалар**) опциясын түртіңіз.

## Бағдарламаларды жабу

- 1 Қолданбалар экранында  (**Соңғы қолданбалар**) опциясын түртіңіз.
- 2 Қолданбаны жабу күйіне жылжу үшін шеңберді айналдырыңыз немесе экранды солға не оңға қарай жанап өтіңіз.
- 3 Қолданбаны жабу үшін жоғары қарай жанап өтіңіз.

Барлық іске қосылған қолданбаларды жабу үшін **Барлығын жабу** опциясын түртіңіз.

## Алдыңғы экранға оралу

Алдыңғы экранға оралу үшін экранды оңға қарай жанап өтіңіз немесе артқа пернесін басыңыз.

## Құлыптау экраны

Watch құрылғысында сақталған деректерді, мысалы, жеке ақпаратты қорғау үшін экранды құлыптау мүмкіндігін пайдаланыңыз. Бұл мүмкіндікті іске қосқаннан кейін, Watch құрылғысын пайдалану үшін оның құлпын ашуыңыз керек болады. Алайда, егер Watch құрылғысын тағып жүргенде оның құлпын ашатын болсаңыз, ол ашық болып қалады.

## Экран құлпын орнату

Қолданбалар экранында  (**Параметрлер**) → **Қауіпсіздік** → **Құлып түрі** тармағын түртіп, құлыптау әдісін таңдаңыз.

- **Үлгі:** экранды құлыптан босату үшін төрт немесе бірнеше нүктемен үлгіні сызыңыз.
- **PIN коды:** экранды құлыптан босату үшін, санды PIN кодты енгізу.

## Сағат

### Watch экраны

Ағымдағы уақытты тексеруге немесе басқа ақпаратты көруге болады. Сіз Watch экранында болмасаңыз, Watch экранына оралу үшін бастапқы пернесін басыңыз.

### Сағат циферблатын өзгерту

- 1 Watch экранын түртіп тұрып, **Сағат бетін қосу** түймесін түртіңіз.
- 2 Шеңберді пайдаланып немесе экранды солға не оңға қарай жанап өтіп, сағаттың бетін таңдаңыз. **Қосымша сағат беттері** опциясын түртсеңіз, Play Store қолданбасынан басқа сағат циферблаттарын жүктеп ала аласыз.
- 3 Циферблатты реттеу үшін **Реттеу** түймесін түртіңіз. Реттегіңіз келген элементті жылжыту үшін экранда солға немесе оңға қарай жанап өтіңіз және содан кейін шеңбердің көмегімен немесе экранды жоғары не төмен қарай жанап өту арқылы қажетті түсті және басқа да нәрселерді таңдаңыз. Кедергілерді орнату үшін қалаған кедергі аймағын түртіңіз.

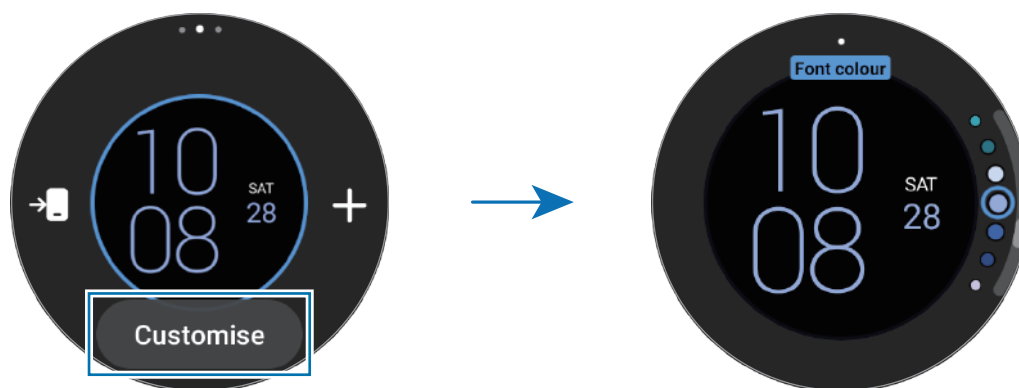



Сонымен қатар, смартфоннан сағат бетін қалауыңызға сәйкес өзгерте аласыз. Смартфоныңыздан **Galaxy Wearable** қолданбасын ашып, **Сағат беттері** опциясын түртіңіз.

### Сағат циферблатын суретпен реттеу



Смартфоннан суретті импорттаудан кейін сағат циферблатына суретті қолданыңыз. Смартфоннан суреттерді импорттау туралы қосымша ақпаратты [Суреттерді смартфоннан импорттау](#) ішінен қараңыз.

- 1 Watch экранын түртіп тұрып, **Сағат бетін қосу** түймесін түртіңіз.
- 2 **My Photo+** түймесін түртіңіз.

- 3 **Реттеу** түймесін түртіңіз.
- 4 Экранды түртіп, **Фотосуретті қосу** опциясын түртіңіз.
- 5 Сағат циферблаты ретінде қолданылатын фотосуретті таңдап, **ОК** → **ОК** түймесін түртіңіз. Суретті ұлғайту немесе кішірейту үшін оны екі рет жылдам түртіңіз, екі саусақты бір бірінен алшақтатыңыз немесе жақындатыңыз. Сурет үлкейтілген кезде, суреттің бөлігін экранда көрсету үшін экранды жанап өтіңіз.
  -  • Бір уақытта бірнеше суретті таңдау үшін суретті басып тұрып, шеңберді пайдалану немесе экранды оңға не солға қарай жанап өту арқылы суреттерді таңдаңыз және содан кейін  түймесін түртіңіз.
  - Суреттерді таңдағаннан кейін қосымша суреттер қосу үшін **Фотосуретті қосу** түймесін түртіңіз.
  - Сағат циферблаты ретінде жиырма суретке дейін қосуға болады. Қосылған суреттер экранды түрткен кезде пайда болады.
- 6 Фонды және басқа элементтерді өзгертіп, алдыңғы экранға оралу үшін экранды жанап өтіңіз.

## Always On Display мүмкіндігін белсендіру

Watch құрылғысын тағып жүрген кезде, Watch экраны мен кейбір қолданбалардың экрандарын әрдайым қосуды ұстау күйіне орнатыңыз. Алайда, бұл мүмкіндікті пайдаланған кезде батарея әдеттегіден жылдамырақ таусылатын болады.

Экранның жоғарғы жиегінен төмен қарай сүйреу арқылы жылдам тақтаны ашып,  түймесін түртіңіз. Болмаса, қолданбалар экранында  (**Параметрлер**) → **Дисплей** тармағын, содан кейін **Always On Display** тармағын түртіп, белсендіру үшін қосқышты түртіңіз.

## Тек сағат режимін іске қосу

Тек сағат режимінде уақыт қана көрсетіледі және барлық басқа функцияларды пайдалану мүмкін емес.

Қолданбалар экранынан  (**Параметрлер**) → **Батарея** → **Тек сағат** тармағын және **Қосу** түймесін түртіңіз.

Тек сағат режимін өшіру үшін, Бастапқы пернесін үш секундтан аса уақыт басып тұрыңыз. Болмаса, Watch құрылғысын сымсыз зарядтағышқа қойыңыз.



## Хабарландырулар

### Хабарландыру тақтасы

Хабарландыру тақтасынан жаңа хабар немесе өткізілген қоңырау сияқты хабарландыруды тексеріңіз. Watch экранында шеңберді сағат тіліне қарсы бағытта жанап өтіңіз. Болмаса, хабарландырулар тақтасын ашу үшін экранды оңға қарай жанап өтіңіз.

Жаңа хабарландырулар болған кезде Watch экранында қызғылт сары хабарландыру индикаторы көрінетін болады. Хабарландыру индикаторы пайда болмаса, қолданбалар экранында  (Параметрлер) → **Хабарландырулар** тармағын түртіп, содан кейін **Хабарландыру индикаторы** қосқышын түртіп, оны белсендіріңіз.



### Кіріс хабарландыруларды көру

Хабарландыру келген кезде, экранда алынған уақыты немесе түрі сияқты хабарландыру туралы ақпарат пайда болады. Екіден көп хабарландыру алынса, қосымша хабарландыруларды көру үшін шеңберді пайдаланыңыз немесе экранды солға не оңға қарай жанап өтіңіз.

Мәліметтерді көру үшін хабарландыруды түртіңіз.

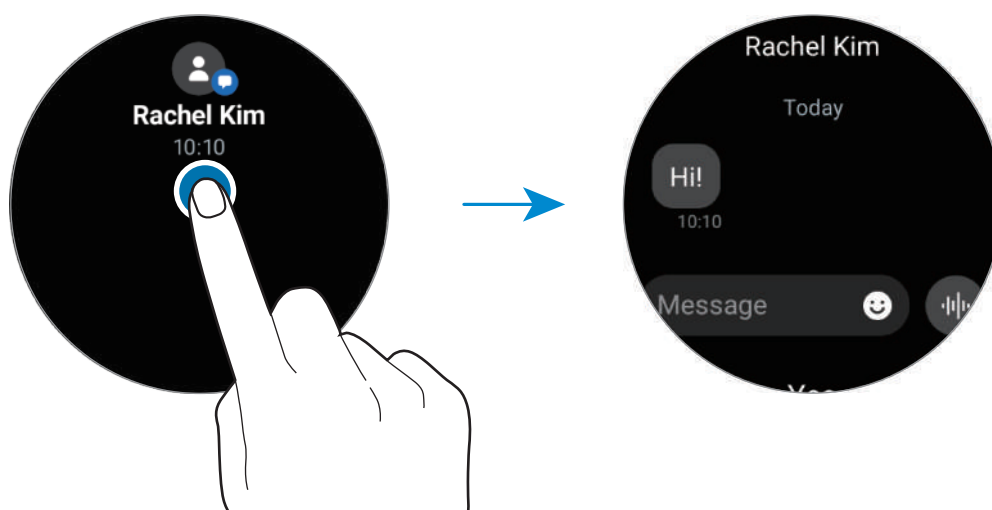

## Хабарландыруларды жою

Хабарландыруды қарау кезінде экраннан жоғары қарай жанап өтіңіз.

## Хабарландыруларды алу қолданбаларын таңдау

Watch құрылғысында хабарландыруларды қабылдау үшін, Watch құрылғысы немесе смартфонда қолданбаны таңдаңыз.

- 1 Смартфоныңыздан **Galaxy Wearable** қолданбасын ашып, **Сағат параметрлері** → **Хабарландырулар** опциясын түртіңіз.
- 2 **Қосымша** → ▼ → **Барлығы** опциясын түртіп, қолданбалар тізімінен хабарландырулар алғыңыз келген қолданбаның жанындағы қосқышты түртіңіз.

## Жылдам тақта

Бұл тақта Watch құрылғысының ағымдағы күйін қарауға және параметрлерді реттеуге мүмкіндік береді.





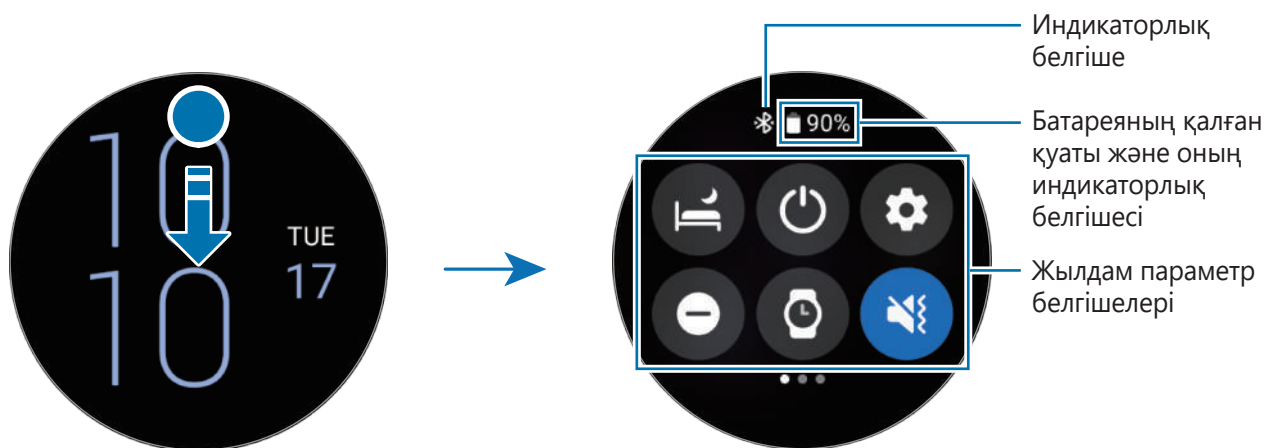

Жылдам тақтаны ашу үшін экранның жоғарғы жиегінен төмен қарай сүйреңіз. Жылдам тақтаны жабу үшін экранды жоғары қарай жанаңыз.

Келесі немесе алдыңғы жылдам тақтаға жылжыту үшін шеңберді пайдаланыңыз немесе экранды солға не оңға қарай жанап өтіңіз.



## Индикатор белгішелерін тексеру

Индикатор белгішелері жылдам тақтасы үстінде пайда болады және Watch құрылғысының ағымдағы күйін білуге мүмкіндік береді. Төмендегі кестеде тізілген белгішелер ең жиі кездеседі.

Белгіше	Мағынасы
	Bluetooth қосылды
	Сигнал күші
	LTE желісі қосылған
	Wi-Fi қосылған
	Watch құрылғысы мен смартфон қашықтан жалғанған
	Батарея зарядының деңгейі























Индикатор белгішелері аймаққа, қызмет көрсетушіге немесе үлгіге байланысты әр түрлі болады.

## Жылдам орнату белгішелерін тексеру

Жылдам тақтада жылдам орнату белгішелері пайда болады. Негізгі параметрлерді өзгерту белгішесін түртіңіз немесе функцияны ыңғайлы іске қосыңыз. Толығырақ параметрлерді көру үшін жылдам параметр белгішесін түртіп, басып тұрыңыз.



Жылдам тақтаға жылдам параметр белгішелерін қосу немесе өшіру туралы толығырақ ақпаратты [Жылдам тақтаны өңдеу](#) бөлімінен қараңыз.

Белгіше	Мағынасы
	Ұйықтау алдындағы режимді белсендіру
	Қуат опцияларын ашыңыз
	<b>Параметрлер</b> қолданбасын іске қосу
	Мазаламау режимін белсендіру
	Always On Display мүмкіндігін белсендіру
	Дыбыс, діріл немесе дыбыссыз режимін белсендіріңіз
	Жарық мүмкіндігін белсендіру
	Жарықтықты реттеу

Белгіше	Мағынасы
	Қуатты үнемдеу режимін белсендіру
	Дыбыс деңгейі мәзірін ашу
	Wi-Fi желісіне қосылу
	Су құлпы режимін белсендіру
	Ұшақ режимін белсендіру
	Bluetooth құлақаспабын жалғау
	<b>Телефонды табу</b> қолданбасын іске қосыңыз.
	Орын ақпараты мүмкіндігін белсендіру
	Кинотеатр режимін белсендіру
	Ұялы желіге қосылу (SM-R905F, SM-R915F, SM-R925F)
	NFC мүмкіндігін белсендіру
	Сенсор сезгіштігі мүмкіндігін белсендіру
	Bluetooth арқылы қосылу (SM-R905F, SM-R915F, SM-R925F)

## Жылдам тақтаны өңдеу

Жылдам параметр белгішелерінің орналасуын өзгерту үшін  түймесін түртіп, өңдеу күйін ашыңыз немесе жылдам параметр белгішесін қосыңыз немесе жойыңыз.

- **Жылдам параметр белгішесін жылжыту:** жылдам параметр белгішесін жылжыту үшін оны басып тұрып, қажетті орынға жылжытыңыз және сүйреңіз.
- **Жылдам параметр белгішесін қосу:** қосу үшін жылдам параметр белгішесіндегі  түймесін түртіңіз.
- **Жылдам параметр белгішесін жою:** жою үшін жылдам параметр белгішесіндегі  түймесін түртіңіз.

## Мәтінді енгізу

### Пернетақта орналасуы

Мәтін енгізген кезде пернетақта пайда болады.



- Мәтінді енгізу экраны іске қосылатын қолданбаға байланысты ерекшеленуі мүмкін.
- Кейбір тілдерде мәтінді енгізуге қолдау көрсетілмейді. Мәтін енгізу үшін енгізу тілін қолдау көрсетілетін тілдердің біреуіне өзгерту керек.

### Енгізу тілін өзгерту

— белгішесін жоғары қарай сүйреңіз, → **Енгізу тілдері** → **Тілдерді басқару** тармағын түртіп, пайдаланылатын тілдерді таңдаңыз. Екі тілді таңдасаңыз, бос орын пернесін солға немесе оңға жанап өту арқылы енгізу тілдерінің арасында ауыса аласыз. Екі тілге дейін қосуға болады.

- Сондай-ақ енгізу тілдерін қолданбалар экранында (**Параметрлер**) түймесін және **Жалпы** → **Енгізу** → **Samsung Пернетақтасы** → **Енгізу тілдері** → **Тілдерді басқару** тармағын түрту арқылы орнатуға болады.

### Пернетақта түрін өзгерту

— белгішесін жоғары қарай сүйреңіз, → **Енгізу тілдері** тармағын түртіп, тілді таңдаңыз және содан кейін қалаған пернетақтаны таңдаңыз.

- 3 x 4** пернетақтасында бір пернеде үш немесе төрт таңба болады. Таңба енгізу үшін қажет таңба көрсетілгенше сәйкес пернені қайталап түртіңіз.

## Қосымша пернетақта функциялары

Қосымша пернетақта функцияларын пайдалану үшін — белгішесін жоғары қарай сүйреңіз.

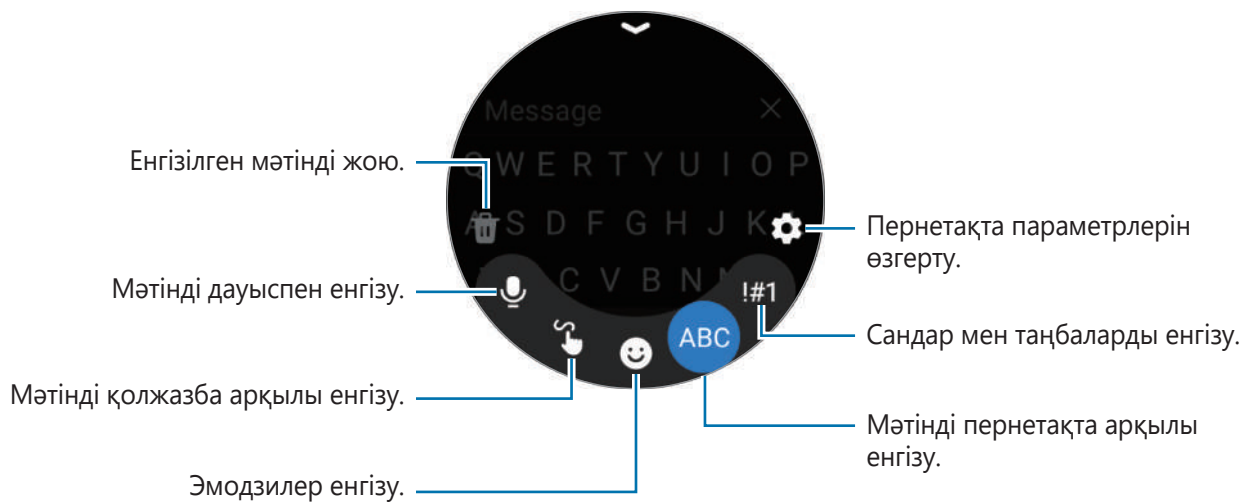



 Тілге, қызмет провайдеріне немесе үлгіге байланысты кейбір мүмкіндіктер қолжетімсіз болуы мүмкін.

# Қолданбалар және мүмкіндіктер

## Қолданбаларды орнату және басқару

### Play Store

Қолданбаларды сатып алыңыз және жүктеңіз.

Қолданбалар экранында  (**Play Store**) түймесін түртіңіз. Қолданбаларды санат бойынша шолыңыз немесе  түймесін түртіп, қолданбаларды кілтсөз бойынша іздеңіз.



- Play Store қолданбасын пайдалану үшін Watch құрылғысында Google есептік жазбасын тіркеңіз. Смартфоныңыздан **Galaxy Wearable** қолданбасын ашып, **Сағат параметрлері** → **Есептік жазбалар және сақтық көшірме** → **Google есептік жазбасы** → **Google есептік жазбасын қосу** тармағын түртіңіз және экрандағы нұсқауларды орындап, Google есептік жазбасын смартфоннан Watch құрылғысына көшіріңіз.
- Автоматты жаңарту параметрлерін өзгерту үшін **Параметрлер** түймесін түртіп, **Қолданбаларды автоматты жаңарту** қосқышын түртіп, оны қосыңыз немесе өшіріңіз.

## Қолданбаларды басқару

### Қолданбаларды жою немесе өшіру

Мобильді құрылғыңыздан **Galaxy Wearable** қолданбасын ашып, **Сағат параметрлері** → **Қолданбалар** тармағын және қолданбаны түртіңіз, содан кейін опцияны таңдаңыз.

- **Жою:** жүктелген қолданбаларды жою.
- **Өшіру:** Watch құрылғысынан жойылмайтын таңдалған әдепкі қолданбаларды өшіру.



Кейбір қолданбалар осы мүмкіндікке қолдау көрсетпеуі мүмкін.

### Қолданбаларды іске қосу

Мобильді құрылғыңыздан **Galaxy Wearable** қолданбасын ашып, **Сағат параметрлері** → **Қолданбалар** тармағын түртіңіз,  таңдаңыз және содан кейін **Өшірілген** опциясын түртіңіз. Қолданбаны таңдап, **Қосу** опциясын түртіңіз.

## Қолданба рұқсаттарын орнату

Кейбір қолданбалардың дұрыс жұмыс істеуі үшін оларға Watch құрылғысындағы ақпаратқа кіру немесе оны пайдалану рұқсаты керек болуы мүмкін.

Қолданбаның рұқсат параметрлерін рұқсат санаттары бойынша қарау немесе өзгерту үшін қолданбалар экранында  (**Параметрлер**) → **Құпиялылық** → **Рұқсатты басқару** тармағын түртіңіз. Элементті таңдап, қолданбаны таңдаңыз.



Егер қолданбаларға рұқсаттар берілмесе, қолданбалардың негізгі мүмкіндіктері дұрыс істемеуі мүмкін.

## Хабарлар

Watch құрылғысын пайдалану арқылы хабарларды көріңіз және жауап беріңіз.

Роумингте болғанда хабарларды жіберу немесе алу үшін қосымша ақылар алынуы мүмкін.



Android Messages қолданбасы аймаққа байланысты қолжетімді болуы мүмкін және әдепкі хабар алмасу қолданбасының параметрлері қосылған смартфонмен синхрондалады.

## Хабарларды көру

- 1 Қолданбалар экранында  (**Хабарлар**) опциясын түртіңіз.  
Болмаса, хабарландырулар тақтасын ашып, жаңа хабарды қараңыз.
- 2 Сұхбаттарды көру үшін хабар тізімі бойынша айналдырыңыз немесе шеңберді пайдаланыңыз, содан кейін контактіні таңдаңыз.

Хабарды смартфоннан қарау үшін **Телефонда көру** түймесін түртіңіз.





Хабарға жауап беру үшін хабар енгізу өрісін түртіп, хабарды енгізіңіз.

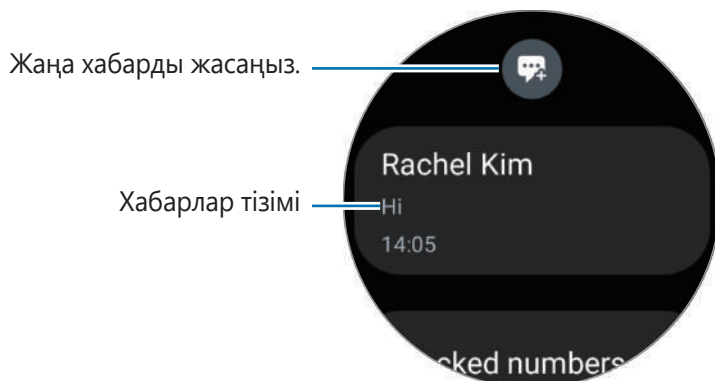

## Хабарлар жіберу

- 1 Қолданбалар экранында  (**Хабарлар**) опциясын түртіңіз.



- 2  опциясын түртіңіз.
- 3 Хабар алушыны немесе телефон нөмірін енгізу үшін **Қабылдаушы** опциясын немесе  түймесін түртіңіз. Болмаса,  түймесін түртіңіз және контактілер тізімінен хабар алушыны таңдаңыз.
- 4 Хабар енгізу өрісін түртіп, хабарды енгізіңіз немесе мәтін үлгісін таңдап, содан кейін  немесе  түймесін түртіңіз.

## Дауыстық хабар жазу және жіберу

Айқыңыз келген нәрсені жазып алғаннан кейін дауыстық файл жіберуіңізге болады.

Хабар теру экранында  түймесін түртіп, жібергіңіз келген хабарды дауыстап айтыңыз.

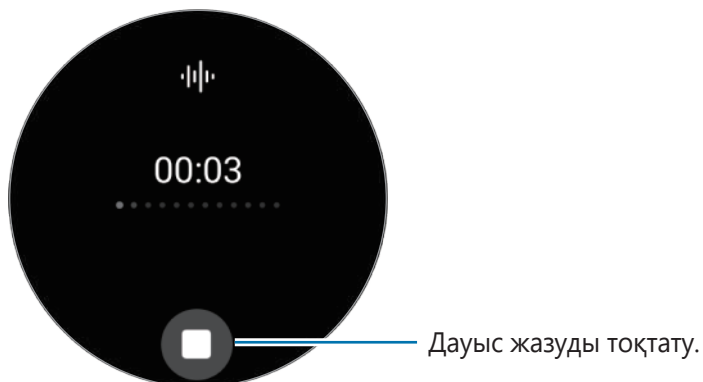

## Хабарларды жою

- 1 Қолданбалар экранында  (**Хабарлар**) опциясын түртіңіз.
- 2 Сұхбаттарды көру үшін хабар тізімі бойынша айналдырыңыз немесе шеңберді пайдаланыңыз, содан кейін контактіні таңдаңыз.
- 3 Хабарды басып тұрып, одан кейін **Жою** параметрін түртіңіз.  
Бірнеше хабарды өшіру үшін хабарды түртіп тұрып, өшіргіңіз келген хабарларды белгілеп, **Жою** опциясын түртіңіз.  
Хабар Watch құрылғысы мен қосылған смартфоннан да жойылады.

## Телефон

### Кіріспе

Қоңыраулар шалуға, кіріс қоңырауларды тексеру және оларды қабылдауға болады.



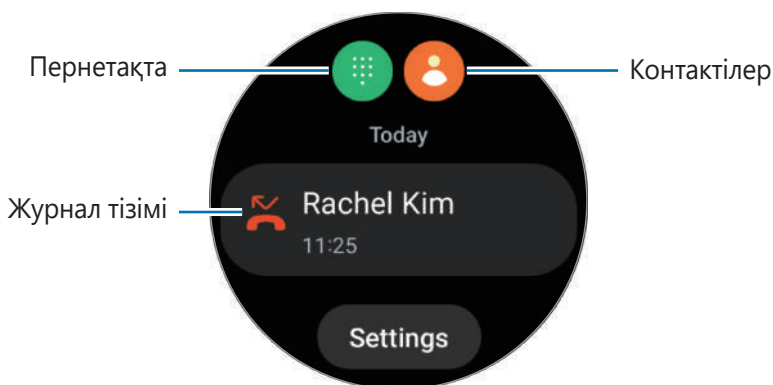

-  Қоңырау барысында дыбыс анық естілмеуі мүмкін және сигналдары әлсіз аймақтарда тек қысқаша қоңыраулар қолжетімді.

### Қоңырау шалу

Қолданбалар экранында  (**Телефон**) қолданбасын түртіңіз.







Қоңырау шалу үшін келесі әдістердің бірін қолданыңыз.



-  опциясын түртіңіз, пернетақтаны пайдаланып нөмірді енгізіңіз де,  опциясын түртіңіз.
-  түймесін түртіп, шеңберді немесе контактілер тізімін пайдаланып, контактіні таңдап,  түймесін түртіңіз.
- Шеңберді немесе журналдар тізімін пайдаланып, журнал енгізілімін таңдап,  түймесін түртіңіз.

## Қоңырау шалу үшін пайдаланылатын нөмірді таңдау (SM-R905F, SM-R915F, SM-R925F)

Қоңырау шалған кезде қалауыңыз бойынша Watch нөмірін немесе жалғанған смартфонның нөмірін пайдалануды таңдай аласыз. Сонымен қатар Watch құрылғысы қосарлы SIM картасына қолдау көрсететін смартфонға жалғанған болса, қоңырау шалу үшін пайдаланылатын SIM картасын таңдауыңызға болады.

- 1 Қолданбалар экранында  (**Телефон**) қолданбасын түртіңіз.
  - 2  опциясын түртіңіз.
  - 3  түймесін түртіп, қажетті опцияны таңдаңыз.
    - **Телефон**: жалғанған смартфонның нөмірінен қоңырау шалу.
    - **SIM 1**: жалғанған смартфонның 1-ші SIM картасынан қоңырау шалу.
    - **SIM 2**: жалғанған смартфонның 2-ші SIM картасынан қоңырау шалу.
    - **Сағат**: Watch нөмірінен қоңырау шалу.
-  • Кейбір мүмкіндіктер қосылған смартфонға байланысты қолжетімді болмауы мүмкін.
- Сонымен қатар, журнал жазбасын таңдағаннан кейін қоңырау шалу түймесін түртіп, басып тұру арқылы пайдаланылатын нөмірді таңдауыңызға болады.

## Қалаулы нөмірді алдын ала таңдау (SM-R905F, SM-R915F, SM-R925F)

- 1 Қолданбалар экранында  (**Телефон**) қолданбасын түртіңіз.
  - 2 **Параметрлер** опциясын түртіңіз.
  - 3 **Таңдаулы нөмір** түймесін түртіп, қажетті опцияны таңдаңыз.
    - **Телефон**: жалғанған смартфонның нөмірінен қоңырау шалу күйіне орнату.
    - **Сағат**: Watch нөмірінен қоңырау шалу күйіне орнату.
    - **Әрқашан сұрау**: қоңырау шалатын кезде қандай нөмірді пайдалану керектігін әрдайым сұрау күйіне орнату.
-  Жалғанған смартфон қосарлы SIM картасына қолдау көрсететін болса, смартфонның қалаған SIM картасын таңдай аласыз. Қолданбалар экранында  (**Параметрлер**) → **Қосылымдар** → **SIM картасының реттеушісі** тармағын түртіңіз және **Қоңыр. үшін таңдалған SIM** тармағының астында қоңырау шалу үшін пайдаланылатын SIM картасын таңдаңыз. Егер SIM картасын таңдамасаңыз, қоңырау шалған кезде SIM картасын таңдауыңыз қажет болады.

## Қоңыраулар кезіндегі опциялар

Келесі әрекеттер қол жетімді:

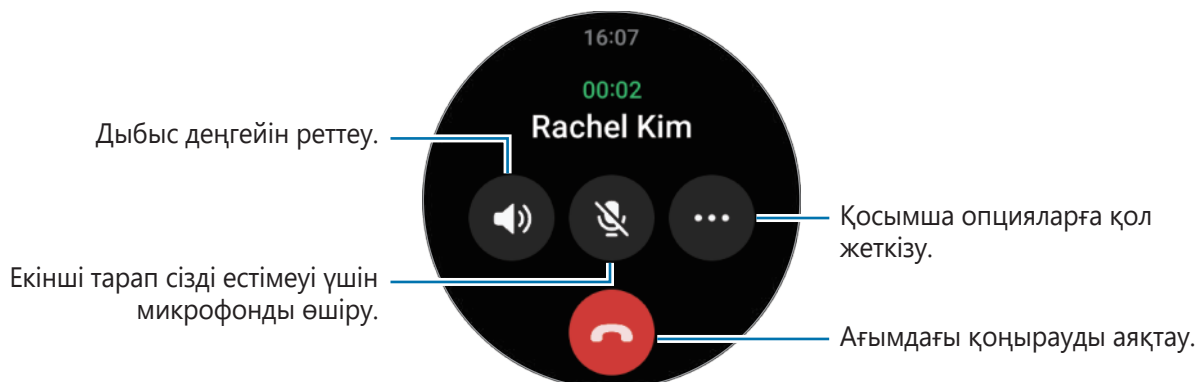

 Экран көрінісі үлгіге байланысты әртүрлі болуы мүмкін.

## Bluetooth құлақаспабымен телефон қоңырауын шалу

Bluetooth құлақаспабы қосылған кезде, онымен телефон қоңырауларын шала аласыз.

Bluetooth құлақаспабы қосылмай тұрған кезде, қолданбалар экранында  (Параметрлер) → **Қосылымдар** → **Bluetooth** тармағын түртіңіз. Қолжетімді Bluetooth құрылғылары тізімі пайда болған кезде, пайдаланғыңыз келген Bluetooth құлақаспабын пайдаланыңыз.

## Қоңырауларды қабылдау

### Қоңырауға жауап беру

Қоңырау келген кезде шеңберді сағат тілі бағытымен жанап өтіңіз. Болмаса,  белгішесін үлкен шеңбердің сыртына сүйреңіз.

Телефон сұхбаттарын Watch құрылғысының кіріктірілген микрофоны, динамик немесе қосылған Bluetooth-құлақаспап арқылы жасай аласыз.

### Қоңырауды қабылдамау

Кіріс қоңырауларды қабылдамауға және қоңырау шалушыға қабылдамау туралы хабарды жіберуге болады.

Қоңырау келген кезде шеңберді сағат тіліне қарсы жанап өтіңіз. Болмаса,  белгішесін үлкен шеңбердің сыртына сүйреңіз.

Кіріс қоңырауды қабылдамаған кезде хабар жіберу үшін,  белгішесін жоғары қарай сүйреп, қажетті хабарды таңдаңыз.

## Қабылданбаған қоңыраулар

Қоңырау қабылданбаса, хабарландыру тақтасында қабылданбаған қоңырау туралы хабарландыру көрсетіледі. Хабарландырулар тақтасынан өткізіп алған қоңырау туралы хабарландыруларды қараңыз. Балама ретінде, қабылданбаған қоңырауларды қарау үшін қолданбалар экранында  (Телефон) қолданбасын түртіңіз.

## Контактілер

Қоңырау шалуға немесе контактіге хабар жіберуге болады. Қосылған смартфонныңыздағы контактілер де Watch құрылғысына сақталады.



Қолданбалар экранында  (Контактілер) опциясын түртіңіз.

 Смартфондағы таңдаулы контактілер тізімі контактілер тізімінің үстінде көрсетіледі.

Келесі іздеу әдістерінің біреуін пайдаланыңыз:

-  түртіп, контактілер тізімі үстіне іздеу шарттарын енгізіңіз.
- Контактілер тізімі арқылы айналдырыңыз.
- Шеңберді пайдаланыңыз. Шеңберді жылдам жанап өткен кезде тізім әліпбидің бірінші әрпінен бастап тізімделеді.

Контакт таңдалғаннан кейін келесі әрекеттердің біреуін орындаңыз:

-  : бейне қоңырау шалу.
-  : хабар жасау.

## Бөлшектегі жиі пайдаланылатын контактілерді таңдау

**Контактілер** бөлшегіндегі жиі пайдаланылатын контактілерді қосып, хабар жіберу немесе қоңырау шалу арқылы оларға тікелей хабарласыңыз. **Қосу** →  тармағын түртіп, контактіні таңдаңыз.

-  • Бұл мүмкіндікті пайдалану үшін **Контактілер** бөлшегін қосуыңыз керек. Қосымша ақпаратты [Бөлшектерді пайдалану](#) бөлімінен қараңыз.
- Бөлшекке төрт контактке дейін қосуға болады.

## Samsung Pay

Samsung Pay қызметіне карталарды тіркеп, төлемдерді жылдам әрі қауіпсіз жүргізіңіз.

[www.samsung.com/samsung-pay](http://www.samsung.com/samsung-pay) веб-сайтында осы мүмкіндікке қолдау көрсететін карталар сияқты қосымша ақпаратты көруге болады.

- Samsung Pay арқылы төлемдер жасау үшін аймаққа байланысты құрылғыны Wi-Fi немесе ұялы желіге қосу талап етілуі мүмкін.
- Қызмет провайдеріне немесе үлгіге байланысты бұл мүмкіндік қолжетімсіз болуы мүмкін.
- Бастапқы орнату және картаны тіркеу процедуралары ауданға немесе қызмет провайдеріне байланысты әр түрлі болуы мүмкін.

### Samsung Pay орнату

- 1 Смартфоныңыздан **Galaxy Wearable** қолданбасын ашыңыз.
- 2 Картаны тіркеуді аяқтау үшін **Сағат параметрлері** → **Қолданбалар** → **Қолданба параметрлері** → **Samsung Pay** тармағын түртіп, экрандағы нұсқауларды орындаңыз.

### Төлемдер жасау

- 1 Watch құрылғысы арқылы төлем жасау үшін Watch құрылғысының экранында немесе Samsung Pay кіріспе бетінде артқа пернесін басып тұрыңыз.
- 2 PIN кодын енгізіңіз немесе орнатқан үлгіңізді сызыңыз.
- 3 Карталар тізіміне айналдырып, картаны таңдап, **ТӨЛЕУ** опциясын түртіңіз.
- 4 Watch құрылғысын карта оқу құралына жақын қойыңыз.  
Карта оқу құралы карта ақпаратын анықтаған кезде төлем өңделеді.



- Желі байланысына байланысты төлемдер өңделмеуі мүмкін.
- Төлемдерді тексеру тәсілі карта оқу құралына байланысты болуы мүмкін.

## Samsung Health

### Кіріспе

Samsung Health қолданбасы салауатты әдетті дамыту үшін 24 сағаттық әрекетті және ұйқы үлгісін жазып басқарады. Денсаулыққа қатысты деректерді қосылған смартфонның Samsung Health қолданбасында сақтап, басқаруға болады.

Watch құрылғысын тағып жүріп, 10 минуттан артық үздіксіз жаттығу жасаған кезде (жүгіру үшін 3 минут), жаттығуды автоматты түрде анықтау функциясы іске қосылады. Watch құрылғысы 50 минуттан артық қимыл-қозғалыстың болмағанын анықтаған жағдайда, Watch сізге хабарландыру мен кейбір дене ширату қимылдарын көрсетеді немесе жеңіл іс-қимыл жасауға шақыратын экранды көрсетеді. Watch құрылғысы көлік жүргізіп немесе ұйықтап жатқаныңызды анықтаған кезде, сіз ешқандай қимыл-қозғалыс жасамаған болсаңыз да, ол сізге хабарландыру мен денені ширату экранын көрсетпеуі мүмкін.

Қосымша ақпарат алу үшін [www.samsung.com/samsung-health](http://www.samsung.com/samsung-health) бетіне өтіңіз.

 Samsung Health мүмкіндіктері демалыс, әл-ауқат және ептілік мақсаттарына арналған. Олар медициналық мақсатпен қолдануға арналмаған. Бұл мүмкіндіктерді пайдалану алдында нұсқауларды мұқият оқып шығыңыз.

### Күнделікті әрекет

Қадамдар, белсенділік уақыттары, іс-әрекет калориялары мен олардың мақсаттары сияқты күнделікті күйді және оған қатысты ақпаратты қараңыз.

### Күнделікті әрекеттеріңізді тексеру

Қолданбалар экранында  (Samsung Health) түймесін түртіп, **Күнделікті әрекет** түймесін түртіңіз.



- **Қадамдар:** бір күнде жүретін қадамдар санын қараңыз. Қадамдар саны бойынша мақсатқа жақындаған сайын кестедегі көрсеткіш арта түседі.
- **Белсенді уақыт:** бір күндегі жалпы физикалық белсенділік уақытын қараңыз. Созылу немесе жаяу жүру сияқты жеңіл жаттығуларды жасау арқылы мақсатты белсенділік уақытына жақындаған сайын кестедегі көрсеткіш арта түседі.
- **Әрекет ккалы:** бір күндегі белсенділікке жұмсалған калориялар санын қараңыз. Белсенділік калорияларының саны бойынша мақсатқа жақындаған сайын кестедегі көрсеткіш арта түседі.

Күнделікті әрекеттеріңізге қатысты қосымша ақпаратты көру үшін шеңберді пайдаланыңыз немесе экранды жоғары немесе төмен қарай жанап өтіңіз.

### Күнделікті әрекет мақсатын орнату

- 1 Қолданбалар экранынан  (Samsung Health) түртіңіз.
- 2 **Күнделікті әрекет** түймесін және **Мақсаттарды орнату** түймесін түртіңіз.
- 3 Әрекет опциясын таңдаңыз.
- 4 Мақсатты орнату үшін шеңберді пайдаланыңыз немесе экранды жоғары не төмен қарай жанап өтіңіз.
- 5 **Дайын** опциясын түртіңіз.

### Қадамдар

Watch құрылғысы басқан қадамдарыңызды санайды.

### Қадамдар санын өлшеу

Қолданбалар экранында  (Samsung Health) түймесін түртіп, **Қадамдар** түймесін түртіңіз.

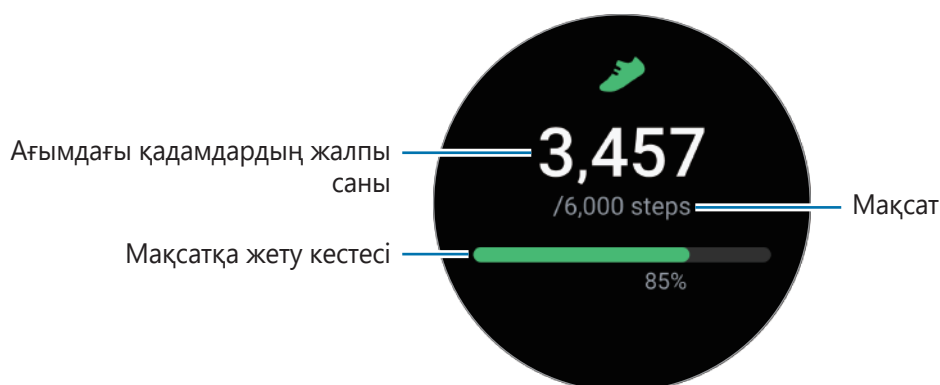

Қадамдарға қатысты қосымша ақпаратты көру үшін шеңберді пайдаланыңыз немесе экранды жоғары немесе төмен қарай жанап өтіңіз.





- Қадамды өлшеуді бастаған кезде қадам трекері қадамдарды бақылап, қысқа кідірістен кейін қадам санын көрсетеді, себебі Watch құрылғысы жаяу жүргеннен кейін қозғалысты дұрыс анықтайды. Сондай-ақ, қадамның дұрыс санын алу үшін, хабарландыруда мақсатқа жеткеніңіз сәл кешіктіріп көрсетілуі мүмкін.
- Егер қадамдар трекерін көлікпен немесе пойызбен жүргенде пайдалансаңыз, діріл қадамдар санына әсер етуі мүмкін.
- Бір қабат шамамен 3 метр болып есептеледі. Жүріп өткен қабаттардың саны нақты жағдайға сай келмеуі мүмкін.
- Жүріп өткен қабаттардың саны қоршаған ортаға, пайдаланушының қимылдарына және ғимараттардың шарттарына байланысты дәл болмауы мүмкін.
- Егер су (душ және су әрекеті) немесе бөгде материалдар атмосфералық қысым сенсорына өтсе, өлшенген қабаттар дұрыс болмауы мүмкін. Watch құрылғысына жуғыш құрал, тер немесе жаңбыр тамшылары тиіп кетсе, оны таза сумен шайып, атмосфералық қысым сенсорын қолданар алдында құрғатып сүртіңіз.

### Қадам мақсатын орнату

- 1 Қолданбалар экранынан  (**Samsung Health**) түртіңіз.
- 2 **Қадамдар** түймесін және **Мақсат орнату** түймесін түртіңіз.
- 3 Мақсатты орнату үшін шеңберді пайдаланыңыз немесе экранды жоғары не төмен қарай жанап өтіңіз.
- 4 **Дайын** опциясын түртіңіз.

## Жаттығу

Жаттығулар туралы ақпаратты жазып, нәтижелерді тексеріңіз.





- Осы мүмкіндікті пайдаланбас бұрын, жүкті әйел, ересектер және бас балалар, созылмалы жүрек ауруы немесе жоғарғы қан қысымы сияқты жағдайлардан зардап шегетін пайдаланушылар лицензиясы бар медициналық білікті маманнан кеңес алуы керек.
- Егер жаттығу барысында басыңыз айналса, бір жеріңіз ауырса немесе тыныс алуыңыз қиындаса, жаттығуды дереу тоқтатыңыз және лицензиясы бар медициналық білікті маманнан кеңес алыңыз.
- Жүрек соғысының жиілігі жаттығуды бастаған кезде өлшенеді. Өлшемдердің дәлдігін қамтамасыз ету үшін Watch құрылғысын білегіңізге мықтап орап тағыңыз. Қосымша ақпаратты [Дәл өлшемдер алу үшін Watch құрылғысын тағу әдісі](#) бөлімінен қараңыз.
- Барынша дәлірек өлшеу үшін, жүрек ырғағы экранда көрсетілмейінше қозғалмаңыз.
- Қоршаған орта, физикалық күй немесе Watch құрылғысының тозу жолы сияқты әр түрлі жағдайларға байланысты жүрек соғысын уақытша көрінбеуі мүмкін.

### **Суық ауа райы жағдайларында жаттықпастан бұрын келесі жағдайларды біліп жүріңіз :**

- Құрылғыны суық ауа райында пайдаланбаңыз. Мүмкін болса, құрылғыны іште пайдаланыңыз.
- Құрылғыны сыртта суық ауа райында пайдалансаңыз, пайдаланбай тұрып Watch сағатын жеңмен жабыңыз.

## Жаттығуларды бастау

- 1 Қолданбалар экранынан  (**Samsung Health**) түртіңіз.
- 2 **Жаттығу** → **Жаттығу таңдау** түймесін түртіңіз.  
 **Көп жаттығулар** бөлшегіне жаттығулар қосып, жаттығуларды сол жерден тікелей бастауға болады.
- 3 Қалаған жаттығуды таңдау үшін шеңберді пайдаланыңыз немесе экранды оңға немесе солға қарай жанап өтіңіз және жаттығуды бастаңыз.  
Қажетті жаттығу түрі болмаса, **Қосу** түймесін түртіп, қажетті жаттығу түрлерін таңдаңыз.

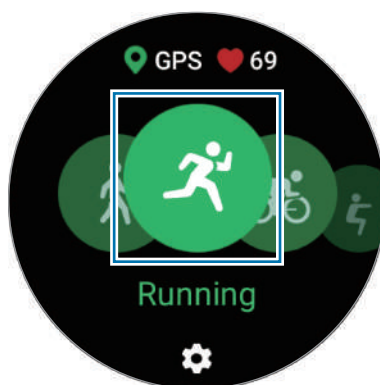

- 4 Жаттығу экранында жүрек соғысының жиілігі, қашықтық немесе уақыт сияқты жаттығу туралы ақпаратты көру үшін шеңберді пайдаланыңыз немесе экранды жоғары немесе төмен қарай жанап өтіңіз.

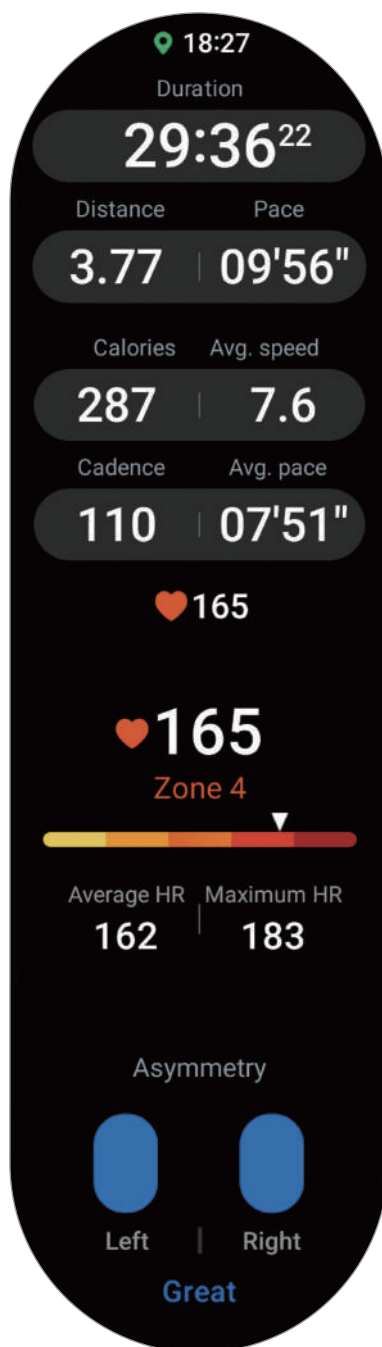

Экранды солға қарай жанап өту арқылы музыка ойнатуға болады.



- **Жүзу** немесе **Жүзу (сыртта)** опциясы таңдалса, су құлпы режимі автоматты түрде белсендіріліп, сенсорлық экран өшіріледі.
- **Жүзу** немесе **Жүзу (сыртта)** опциясы таңдалса, жазылған мән келесі жағдайларда дұрыс болмауы мүмкін:
  - Сіз аяқтау нүктесіне жету алдында жүзуді тоқтатсаңыз
  - Егер жүзу қарқыны жол ортасында өзгертсеңіз
  - Сіз аяқтау нүктесіне жету алдында аяқпен жүруді тоқтатсаңыз
  - Жүзу тақтасын аяқпен тепсеңіз немесе қолыңызды қозғалтпай жүзсеңіз
  - Сіз бір қолмен ғана жүзсеңіз
  - Сіз су астында жүзсеңіз
  - Жаттығуды кідіртпей немесе қайта бастамай, демалу кезінде жаттығуды аяқтасаңыз

### 5 Экранды оңға қарай жанап өтіңіз және **Аяқтау** түймесін түртіңіз.

Жаттығуды кідірту немесе қайта бастау үшін экранды оңға қарай жанап өтіп, **Үзіліс** немесе **Жалғас-у** түймесін түртіңіз. Болмаса, артқа пернесін басып тұрыңыз.



- Жүзуді аяқтау үшін алдымен бастапқы пернесін басып тұрып, су құлпы режимін өшіріңіз де, атмосфералық қысым сенсорының дұрыс жұмысын қамтамасыз ету мақсатында суды толығымен кетіру үшін Watch құрылғысын сілкіп, содан кейін **ОК** түймесін түртіңіз.
- Тіпті, жаттығуды аяқтағаннан кейін музыка ойнатыла береді. Музыканың ойнатылуын тоқтату үшін, жаттығуды аяқтау алдында музыканы тоқтатыңыз немесе музыка ойнатуды тоқтату үшін **Музыка** немесе **Медиа реттегіш** қолданбасын ашыңыз.

### 6 Жаттығуды аяқтағаннан кейін шеңберді пайдаланыңыз немесе экранды жоғары не төмен қарай жанап өтіп, жаттығу нәтижелерін қараңыз.

#### Бірнеше жаттығу жасау

Әр түрлі жаттығуларды тіркеуге болады және ағымдағы жаттығуды аяқтағаннан кейін басқа біреуін бастаумен толық жоспармен өте аласыз.

Жаттығу жасап жатқан кезде экранды оңға қарай жанап өтіп, **Жаңа** түймесін түртіңіз және бастағыңыз келген келесі жаттығуды таңдаңыз.



- Жүзуді аяқтау үшін алдымен бастапқы пернесін басып тұрып, су құлпы режимін өшіріңіз де, атмосфералық қысым сенсорының дұрыс жұмысын қамтамасыз ету мақсатында суды толығымен кетіру үшін Watch құрылғысын сілкіп, содан кейін **ОК** түймесін түртіңіз.

## Қайталанатын жаттығуларды бастау

Отырып-тұру немесе бітімге тарту сияқты қайталанатын жаттығулар орындаған кезде Watch құрылғысы дыбыстық сигналмен қайталанатын қимылдарды санайды.

- 1 Қолданбалар экранынан  (**Samsung Health**) түртіңіз.
- 2 **Жаттығу** → **Жаттығу таңдау** түймесін түртіңіз.
- 3 Бастағыңыз келген қайталанатын жаттығу түрін таңдау үшін шеңберді пайдаланыңыз немесе экранды оңға немесе солға қарай жанап өтіңіз және жаттығуды бастаңыз. Сізге керек үздіксіз жаттығу түрі болмаса, **Қосы** түймесін түртіп, қажетті жаттығу түрін таңдаңыз.

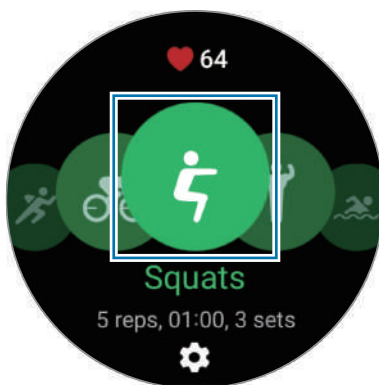

- 4 **OK** түймесін түртіп, экранда көрсетілген күйде тұрып, бастауға қолайлы орналасыңыз.

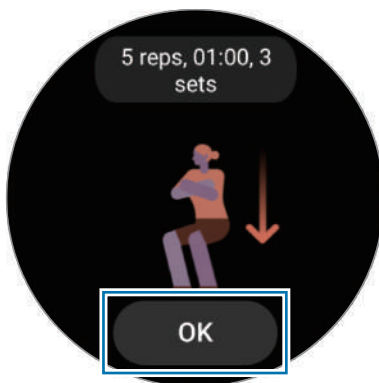

Санақ дыбыстық сигналмен басталады.

- 5 Жаттығу экранында жүрек соғысының жиілігі, қайталау саны немесе калория сияқты жаттығу туралы ақпаратты көру үшін шеңберді пайдаланыңыз немесе экранды жоғары немесе төмен қарай жанап өтіңіз.

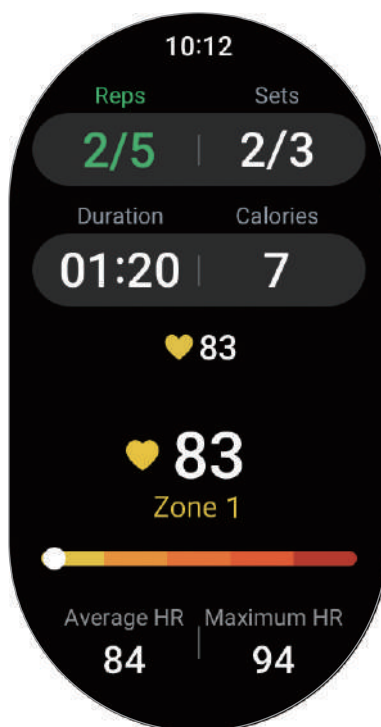

Экранды солға қарай жанап өту арқылы музыка ойнатуға болады.

- 6 Жиынтықты аяқтағаннан кейін бір минут демалыңыз. Болмаса, демалыссыз келесі қадамға өткізу керек болса, **Өткізу** түймесін түртіңіз. Экрандағы орналасумен бастау үшін дұрыс орынға тұрғаннан кейін жаттығу басталады.
- 7 Экранды оңға қарай жанап өтіңіз және **Аяқтау** түймесін түртіңіз. Жаттығуды кідірту немесе қайта бастау үшін экранды оңға қарай жанап өтіп, **Үзіліс** немесе **Жалғас-у** түймесін түртіңіз. Болмаса, артқа пернесін басып тұрыңыз.
-  Тіпті, жаттығуды аяқтағаннан кейін музыка ойнатыла береді. Музыканың ойнатылуын тоқтату үшін, жаттығуды аяқтау алдында музыканы тоқтатыңыз немесе музыка ойнатуды тоқтату үшін **Музыка** немесе **Медиа реттегіш** қолданбасын ашыңыз.
- 8 Жаттығуды аяқтағаннан кейін шеңберді пайдаланыңыз немесе экранды жоғары не төмен қарай жанап өтіп, жаттығу нәтижелерін қараңыз.

## Тәжірибені орнату

- 1 Қолданбалар экранынан  (**Samsung Health**) түртіңіз.
  - 2 **Жаттығу** → **Жаттығу таңдау** түймесін түртіңіз.
  - 3 Әр жаттығу түрінің астында  түймесін түртіп, әртүрлі жаттығу опцияларын орнатыңыз.
    - **Бассейн ұзындық:** бассейн ұзындығын орнату.
    - **Мақсат:** жаттығу мақсаты мүмкіндігін белсендіру және оны орнату.
    - **Артқа бақылау:** жаяу немесе велосипедпен серуендеу кезінде артқа қайту бойынша навигациялық нұсқаулар алу күйіне орнату. (SM-R920, SM-R925F)
    - **Жаттығу экраны:** жаттығу жасап жатқан кезде пайда болатын экрандарды орнату.
    - **Нұсқау хабарлары:** жаттығу барысында дұрыс нұсқау үшін коучинг хабарларын алу күйіне орнату.
    - **Нұсқаулық жиілігі:** орнатылған қашықтыққа немесе уақытқа жеткен сайын нұсқаулар алу күйіне орнату.
    - **Автоматты айналым:** айналым уақытын экранды екі рет жылдам түрту арқылы қолмен немесе жаттығу кезінде орнатқан қашықтықта немесе уақытта автоматты түрде жазу күйіне орнату.
    - **Авто кідірту:** жаттығуды тоқтатқан кезде Watch құрылғысының жаттығу мүмкіндігін автоматты түрде кідірту күйіне орнату.
    - **Аудио нұсқаулық:** аудио нұсқауды қосу немесе өшіру.
-  Сондай-ақ жаттығу барысында нақты параметрлерді өзгерте аласыз. Жаттығу жасап жатқан кезде экранды оңға қарай жанап өтіп, **Параме-р** түймесін түртіңіз.



## Жаттыруларды автоматты түрде анықтау функциясы

Watch құрылғысын таққаннан кейін 10 минуттан (жүгіру үшін 3 минуттан) артық іс-қимыл жасасаңыз, ол жаттығу жасап жатқаныңызды автоматты түрде анықтайды және жаттығу түрі, ұзақтығы және жанған калориялар туралы ақпаратты жазады.

Кейбір жаттығуларды бір минуттан ұзақ уақытқа тоқтатсаңыз, Watch құрылғысы жаттығудың тоқтатылғанын автоматты түрде анықтайды да, жазуды аяқтайды.



- Жаттыруларды автоматты түрде анықтау мүмкіндігі қолдау көрсететін жаттығулар тізімін тексере аласыз. Қолданбалар экранында  (Samsung Health) түймесін және **Параметр** → **Анықталатын әрекет** тармағын түртіңіз. Жаттырулар автоматты түрде анықталмаса, жаттыруларды автоматты түрде анықтау функциясын іске қосыңыз және осы функцияны пайдаланатын жаттығу түрінің қосқышын түртіңіз.
- Жаттыруларды автоматты түрде анықтау мүмкіндігі акселератор сенсорының көмегімен жаттығуға жұмсалған уақыт және жанған калориялар сияқты ақпаратты өлшейді. Жаяу жүру, жаттығу жоспарлары мен өмір стиліне байланысты өлшемдер дұрыс болмауы мүмкін.
- Жүріп немесе жүгіріп келе жатқан болсаңыз, Watch құрылғысы жаттығулар автоматты түрде анықталғаннан кейін оларды қолмен орындауға ауысу мүмкіндігін ұсынуы мүмкін. Толық ақпаратты, соның ішінде сіз жасап жатқан жаттығу курсы жазу үшін жаттығуды қолмен басқаруға ауысыңыз. Мұндай жағдайда сіз жаттығуды аяқтаған кезде Watch құрылғысының жаттығу мүмкіндігін қолмен аяқтауыңыз керек.

## Тамақ

Салмағыңызды басқару бойынша көмек алу үшін күнделікті жеген калория санын жазып, оларды мақсатты калория санымен салыстырыңыз.

### Калория санын жазу

- 1 Қолданбалар экранынан  (**Samsung Health**) түртіңіз.
- 2 **Тамақ** тармағын түртіңіз.
- 3 **Қосу** түймесін түртіңіз, экран үстінен тағам түрін түртіп, опцияны таңдаңыз.
- 4 Күнделікті тұтынатын калориялар санын орнату үшін шеңберді пайдаланыңыз немесе экранды жоғары не төмен қарай жанап өтіп, **Дайын** түймесін түртіңіз.

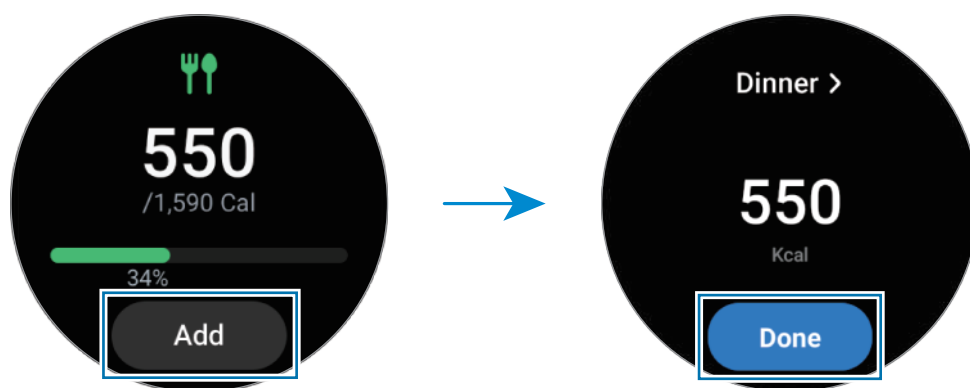

Тұтынатын калорияға қатысты қосымша ақпаратты көру үшін шеңберді пайдаланыңыз немесе экранды жоғары не төмен қарай жанап өтіңіз.

### Логотиптерді жою

- 1 Қолданбалар экранынан  (**Samsung Health**) түртіңіз.
- 2 **Тамақ** түймесін түртіп, **Бүгінгі журналды жою** түймесін түртіңіз.
- 3 Жойылатын деректерді таңдап, **Жою** түймесін түртіңіз.

### Тұтынатын калория мақсатын орнату

- 1 Қолданбалар экранынан  (**Samsung Health**) түртіңіз.
- 2 **Тамақ** түймесін және **Мақсат орнату** түймесін түртіңіз.
- 3 Мақсатты орнату үшін шеңберді пайдаланыңыз немесе экранды жоғары не төмен қарай жанап өтіңіз.
- 4 **Дайын** опциясын түртіңіз.

## Ұйқы

Ұйқыңызды талдап, ұйқы кезінде жүректің соғу жиілігін және қимыл-қозғалыстарды өлшеп жазыңыз.



Бұл мүмкіндік тек жалпы денсаулық пен фитнеске арналған. Сол себептен ол симптомдарды анықтау, емдеу немесе аурудың алдын алу сияқты медициналық мақсаттарда пайдалануға жарамайды.



- Ұйқы үлгісінде ұйықтау кезіндегі жүрек соғысы жиілігінің өзгерістері мен қозғалысты пайдалану арқылы талданған төрт күй (ояну, жылдам ұйқы, жеңіл, терең) болады. Әрбір өлшенген ұйқы күйіне ұсынылған ауқымдармен график беріледі.
- Жүректің соғу жиілігі жүйесіз болса немесе Watch құрылғысы жүректің соғу жиілігін дұрыс анықтамаса, ұйқы үлгісі үш күнге талданады (тынымсыз, жеңіл, қозғалыссыз).
- Ұйқыны талдау деректерін Watch құрылғысы смартфонға қосылған кезде ғана қарай аласыз.
- Өлшеу алдында Watch құрылғысының батареясын зарядтаңыз, ол 30%-дан жоғары болуы тиіс.
- Өлшемдердің дәлдігін қамтамасыз ету үшін Watch құрылғысын білегіңізге мықтап орап тағыңыз. Қосымша ақпаратты [Дәл өлшемдер алу үшін Watch құрылғысын тағу әдісі](#) бөлімінен қараңыз.

## Ұйқыңызды өлшеу

- 1 Watch құрылғысын тағып ұйықтаңыз.  
Watch құрылғысы ұйқыңызды өлшеуді бастайды.
- 2 Оянғаннан кейін Қолданбалар экранынан  (Samsung Health) параметрін түртіңіз.
- 3 **Ұйқы** түймесін түртіңіз.

- 4 Өлшенген ұйқыңызға қатысты барлық ақпаратты көру үшін шеңберді пайдаланыңыз немесе экранды жоғары не төмен қарай жанап өтіңіз.

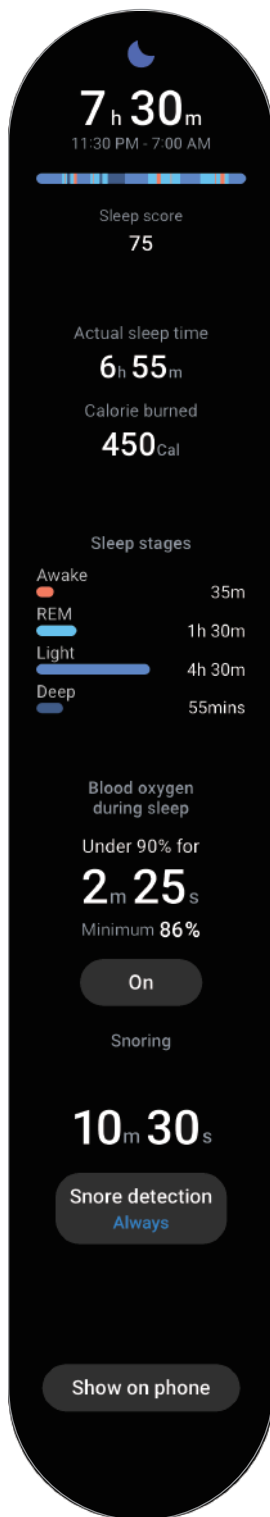

## Қорылды анықтау функциясын пайдалану

1 Қолданбалар экранынан  (Samsung Health) түртіңіз.

2 **Параме-р** опциясын түртіңіз.

3 **Қорылды анықтау** түймесін түртіп, экрандағы нұсқауларды орындау арқылы функциясы белсендіріңіз.

Watch құрылғысын тағып ұйықтаған кезде, қорыл мен ұйқыға қатысты басқа да жазбаларыңыз өлшенеді.



- Қорылды анықтау мүмкіндігін қосылған смартфонның Samsung Health қолданбасында (6.18 немесе одан жоғары нұсқасында) белсендіруге болады. Сонымен қатар қосылған смартфонның микрофонын өзіңізге қаратып қоюыңыз қажет.
- Ұйықтаған кезде әрдайым қорылды анықтау үшін, қорылды анықтау мүмкіндігін **Әрқашан** күйіне орнатқаннан кейін, жатар алдында смартфонды зарядтағышқа жалғап қойыңыз. Олай істемесеңіз, құрылғы қорылды анықтамауы мүмкін.

## Дене құрамы

Қаңқа бұлшықетінің массасы немесе май массасы сияқты дене құрамын өлшеңіз.



- Бұл мүмкіндік тек жалпы денсаулық пен фитнеске арналған. Сол себептен ол симптомдарды анықтау, емдеу немесе аурудың алдын алу сияқты медициналық мақсаттарда пайдалануға жарамайды.
- Егер сізде имплантталған жүрекширатқыш, дефибриллятор немесе денеңізде басқа кез келген электрондық құрылғы бар болса, дене құрамын өлшеуге болмайды.
- Дене құрамын өлшеу кезінде денеңізден әлсіз тоқ өткізіледі. Ол адамдарға зиянсыз болғанымен, жүкті болған жағдайда дене құрамын өлшеуге болмайды.



- Өлшемдердің дәлдігін қамтамасыз ету үшін Watch құрылғысын білегіңізге мықтап орап тағыңыз. Қосымша ақпаратты [Дәл өлшемдер алу үшін Watch құрылғысын тағу әдісі](#) бөлімінен қараңыз.
- Егер дене құрамын өлшеу нәтижелері дәл болмаса, смартфондағы Samsung Health қолданбасынан пайдаланушы профилін тексеріп, оны өзгертіңіз.
- Дене құрамын өлшеуге арналған кәсіби құралдармен салыстырғанда, білегіңізге тағылатын Watch құрылғысы дененің жоғарғы бөлігінің құрамын өлшейді және нәтижелерді көрсеткен кезде, жалпы дене құрамын шамалап есептейді. Сол себептен келесі жағдайларда дене құрамын өлшеу нәтижелері дәл көрсетілмеуі мүмкін: дененің жоғарғы бөлігінің құрамы тым қатты теңестірілмеген жағдайда, шамадан тыс артық салмағыңыз болған немесе бұлшықет көлемі өте үлкен болған жағдайда.



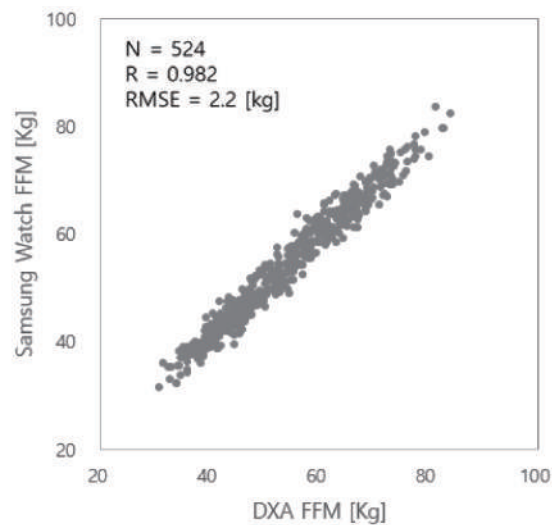

- Дене құрамын өлшеу үшін Watch құрылғысы биоэлектрлік импеданс талдауы (БИТ) әдісін қолданады және ол екіэнергетикалық рентген абсорбциометриясы (ЕРА) тәсілімен салыстырғанда 98% түзетуді қамтамасыз ете отырып, алтын стандарт болып саналады.



#### **Дене құрамын өлшемес бұрын мына жағдайларды ескеріңіз:**

- Егер жасыңыз 20-ға толмаған болса, денеңіздің құрамын өлшеген кезде дәл нәтижелер алынбауы мүмкін.
- Келесі өлшеу шарттарын орындау арқылы дене құрамы бойынша дәлірек нәтижелерге қол жеткізуге болады:
  - Күннің бір уақытында өлшеу (таңертең өлшеуге ұсыныс беріледі)
  - Аш қарынға өлшеу
  - Дәретханаға барғаннан кейін өлшеу
  - Етеккір болмаған кезде өлшеу
  - Дене температурасын көтеретін, мысалы, жаттығу жасау, душқа түсу немесе саунаға бару сияқты іс-әрекеттердің алдында өлшеу.
  - Алқа сияқты денеңіздегі металл заттарды алғаннан кейін өлшеу
  - Металл таспаның орнына өніммен бірге берілген таспаны пайдалану

## Дене құрамын өлшеу

- 1 Қолданбалар экранынан  (**Samsung Health**) түртіңіз.
  - 2 **Дене құрамы** түймесін түртіңіз.
  - 3 **Өлшеу** түймесін түртіңіз.
  - 4 Салмағыңызды енгізіп, **Растау** түймесін түртіңіз.
-  • Дене құрамының өлшемдері дәл болуы үшін, жалғанған смартфонның Samsung Health қолданбасы профилінде өзіңіздің нақты бойыңыз, салмағыңыз бен жынысыңды енгізіп, сондай-ақ Samsung есептік жазбасында нақты жасыңды көрсетуіңіз керек.
  - **Өлшеу әдісі** түймесін түртіп, денеңіздің құрамын өлшеу бойынша толық нұсқауларды қарауыңызға болады.
- 5 Дене құрамын өлшеуді бастау үшін экранда берілген нұсқауларды орындап, екі саусағыңызды бастапқы және артқа пернелеріне қойыңыз.

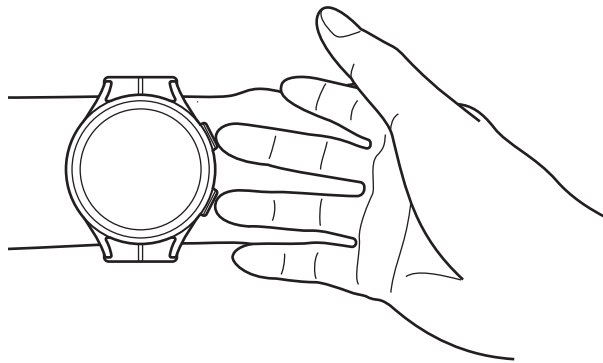

Watch құрылғысын сол жақ білегіңізде тағып жүрген кезде дене құрамын өлшеуге арналған дұрыс қалып

### Дұрыс өлшеу қалпы

- Ең қолыңызды кеуде деңгейінде және денеңізге тигізбей ұстаңыз.
- Бастапқы және артқа пернелерінде тұрған екі саусағыңызды бір-біріне тигізбеңіз. Сондай-ақ Watch құрылғысының пернелерінен басқа бөліктеріне саусақтарыңызды тигізбеңіз.
- Дәлірек өлшемдерге қол жеткізу үшін бір қалыпта және қозғалмай тұрыңыз.
- Саусағыңыз құрғақ болған жағдайда сигналда кедергілер туындауы мүмкін. Мұндай жағдайда дене құрамын саусағыңыздың терісін ылғалдандыру үшін тоник немесе лосьон жаққаннан кейін өлшеңіз.
- Теріңіздің құрғақтығына немесе шашыңызға байланысты өлшеу нәтижелері дәл алынбауы мүмкін.
- Дәлірек өлшемдерге қол жеткізу үшін Watch құрылғысының артқы бөлігін сүртіңіз.

Экрандағы дене құрамын өлшеу нәтижелерін қараңыз.

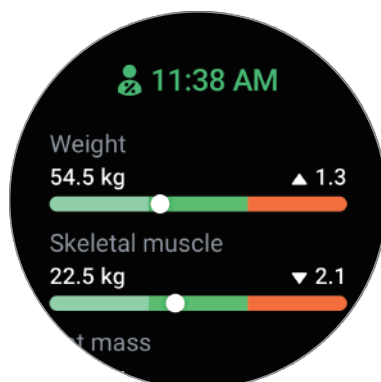

Дене құрамына қатысты қосымша ақпаратты көру үшін шеңберді пайдаланыңыз немесе экранды жоғары немесе төмен қарай жанап өтіңіз.

## Әйел денсаулығы

Циклді қадағалауды бастау үшін етеккір цикліңізді енгізіңіз. Етеккір циклін басқарып, қадағалау арқылы келесі кезеңнің басталу күні сияқты уақытты алдын ала білуге болады. Осыған қоса симптомдар мен көңіл-күйіңізді жазып отыру арқылы денсаулығыңызды бақылай аласыз.



- Бұл функция әйелдердің етеккір циклін басқаруға және бақылауға ғана арналған. Сол себептен ол симптомдарды анықтау, емдеу немесе аурудың алдын алу сияқты медициналық мақсаттарда пайдалануға жарамайды.
- Бұл мүмкіндік жүктілікті жоспарлау немесе контрацепция мақсатында пайдалануға арналмаған.
- Болжалды мерзімдер тек жеке анықтама ретінде көрсетіледі. Болжалды мерзімдер нақты мерзімдерден өзгеше болуы мүмкін.
- 18 жасқа толмаған жеке тұлғалар бұл функцияны қамқоршымен бірге пайдалануы қажет.
- Дәрігермен ақылдаспай, болжалды мерзімдердің негізінде қандай да бір медициналық шешімдер қабылдауға болмайды. Сондай-ақ, білікті медициналық маманмен ақылдаспай, Samsung Health қолданбасында берілген ақпаратты пайдалануға немесе медициналық шара қолдануға болмайды.



- Бұл мүмкіндікті Watch құрылғысында пайдалану үшін смартфондағы Samsung Health қолданбасынан “Әйел денсаулығы” мүмкіндігін белсендіріңіз.
- Егер сіз қазіргі уақытта бала көтертпейтін дәрі-дәрмектер қабылдап жүрген немесе овуляцияны басу үшін гормондық терапиядан өтіп жатқан болсаңыз, болжалды мерзімдер дәл көрсетілмеуі мүмкін.
- Болжалды мерзімдер енгізілген ақпаратқа байланысты өзгеруі мүмкін.



- 1 Қолданбалар экранынан  (Samsung Health) түртіңіз.
- 2 **Әйел денсау-ғы** түймесін түртіңіз.
- 3 **Етеккірді енгізу** түймесін түртіңіз.
- 4 Кезеңнің басталу күнін орнату үшін енгізу өрісін түртіп, шеңберді пайдаланыңыз немесе экранды жоғары не төмен қарай жанап өтіңіз.
- 5 **Сақтау** опциясын түртіңіз.
- 6 Әйел денсаулығына қатысты барлық ақпаратты көру үшін шеңберді пайдаланыңыз немесе экранды жоғары не төмен қарай жанап өтіңіз.

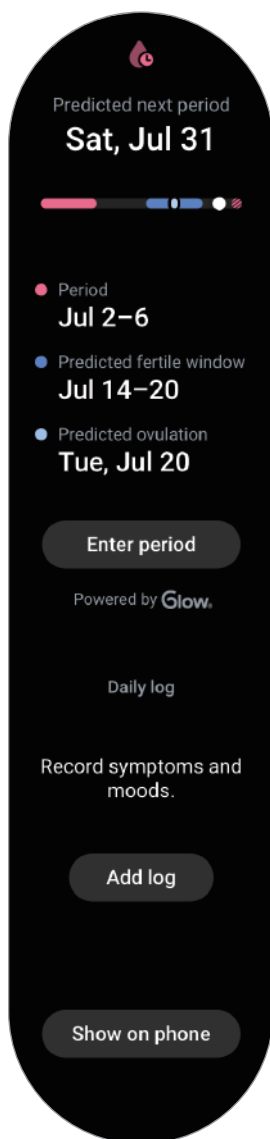

**Журнал қосу** түймесін түртіп, симптомдар немесе көңіл-күй сияқты қосқыңыз келген басқа да ақпаратты таңдаңыз.

## Жүрек соғ.

Жүрек соғу жиілігін өлшеңіз және жазыңыз.



Watch құрылғысының жүрек соғысы жиілігінің трекері тек фитнеске және ақпараттық мақсаттарға ғана арналған, оны аурулардың диагнозын немесе басқа жағдайларды анықтау, емдеу, ауруды жеңілдету немесе аурудың алдын алу үшін пайдалануға болмайды.



Өлшемдердің дәлдігін қамтамасыз ету үшін Watch құрылғысын білегіңізге мықтап орап тағыңыз. Қосымша ақпаратты [Дәл өлшемдер алу үшін Watch құрылғысын тағу әдісі](#) бөлімінен қараңыз.

### Жүрек соғу жиілігін өлшемес бұрын мына жағдайларды ескеріңіз:

- Өлшемес бұрын 5 минут дем алыңыз.
- Егер өлшеу нәтижесінде күтілген жүрек соғу жиілігі басқаша болып шықса, 30 минут дем алып, қайтадан өлшеңіз.
- Қыс мезгілінде немесе суық ауа-райында жүрек соғу жиілігін өлшеген кезде өзіңізді жылы ұстаңыз.
- Өлшеу алдында темекі шегу немесе алкоголь ішу жүрек соғу жиілігін арттырады және оның әдеттегі жүрек соғу жиілігінен өзгеше болуына әкеп соқтыруы мүмкін.
- Жүрек соғу жиілігін өлшеу кезінде сөйлемеңіз, есінемеңіз немесе ендікпеңіз. Олай ету жүрек соғу жиілігінің дұрыс өлшенбеуіне себеп болуы мүмкін.
- Жүрек соғысының көрсеткіштері өлшеу әдісі мен өлшенген ортаға қарай әр түрлі болуы да мүмкін.
- Егер датчик жұмыс істемесе, Watch құрылғысының білегіңізде орналасуын тексеріңіз және сенсорды ешнәрсенің жауып тұрмағанына көз жеткізіңіз. Егер датчиктің мәселесі шешілмесе, Samsung қызмет көрсету орталығына немесе өкілетті қызмет көрсету орталығына жолығыңыз.

### Жүрек соғысын қолмен өлшеу

- 1 Қолданбалар экранынан  (Samsung Health) түртіңіз.
- 2 **Жүрек соғ.** түймесін түртіңіз.

- 3 Жүрек соғу жиілігін өлшеуді бастау үшін **Өлшеу** опциясын түртіңіз. Экрандағы өлшенген жүрек соғысын қараңыз.

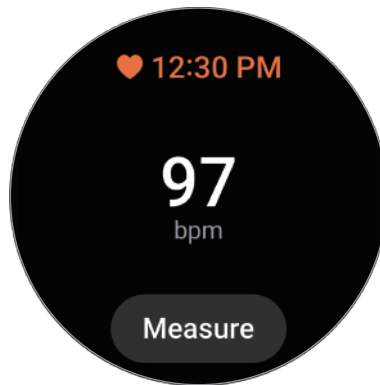

Жүрек соғысына қатысты қосымша ақпаратты көру үшін шеңберді пайдаланыңыз немесе экранды жоғары немесе төмен қарай жанап өтіңіз.

## Жүрек соғу жиілігін өлшеу параметрлерін өзгерту

- 1 Қолданбалар экранынан  (**Samsung Health**) түртіңіз.
- 2 **Параме-р** опциясын түртіңіз.
- 3 **Жүрек соғ.** түймесін түртіп, **Өлшеу** тармағының астындағы өлшем параметрлерін таңдаңыз.
  - **Үздіксіз өлшеу:** жүрек соғу жиілігі үздіксіз өлшенеді.
  - **Тыныш кез әр 10 мин сайын:** демалып жатқан кезде жүрек соғу жиілігі әр 10 минут сайын өлшенеді.
  - **Тек қолмен:** жүрек соғу жиілігі **Өлшеу** түймесін түрткенде ғана өлшенеді.

## Жүрек соғу жиілігі дабылын орнату

Жүрек соғу жиілігі сіз орнатқан демалыс күйіндегі жүрек соғу жиілігінен жоғары немесе төмен болып, бұл 10 минуттан ұзаққа созылған кезде хабарландыру алуыңызға болады.

- 1 Қолданбалар экранынан  (**Samsung Health**) түртіңіз.
- 2 **Параме-р** опциясын түртіңіз.
- 3 **Жүрек соғ.** түймесін түртіп, **Жүрек соғысы жайлы дабыл** астында дабылды орнатыңыз.
  - **Жоғарғы ЖС:** жүрек соғу жиілігі сіз орнатқан мәннен тұрақты түрде жоғары болған кезде хабарландыру алу күйіне орнату.
  - **Төменгі ЖС:** жүрек соғу жиілігі сіз орнатқан мәннен тұрақты түрде төмен болған кезде хабарландыру алу күйіне орнату.

## Стресс

Нақты уақыттағы биомаркерлердің көмегімен жүктеме деңгейін тексеріп, Watch құрылғысы берген тыныс алу жаттығуларын орындау арқылы жүктемені азайтыңыз.





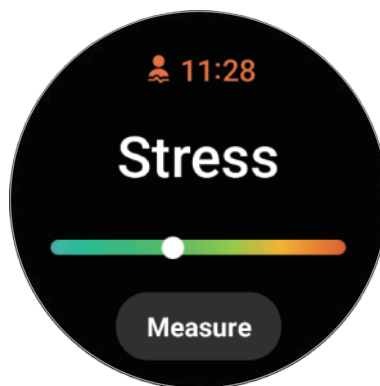

- Жүктеме деңгейін неғұрлым жиі өлшесеңіз, жиналған деректерге байланысты нәтижелер соғұрлым дәлірек болады.
- Өлшенген күйзеліс деңгейі эмоционалды күйге байланысты болмайды.
- Жүктеме деңгейі ұйықтағанда, жұмыс істегенде, көп қозғалғанда немесе жұмысты аяқтағаннан кейін бірден өлшенбеуі мүмкін.
- Өлшемдердің дәлдігін қамтамасыз ету үшін Watch құрылғысын білегіңізге мықтап орап тағыңыз. Қосымша ақпаратты [Дәл өлшемдер алу үшін Watch құрылғысын тағу әдісі](#) бөлімінен қараңыз.
- Бұл мүмкіндік аймаққа байланысты қол жетімді болмауы мүмкін.

### Күйзеліс деңгейін қолмен өлшеу

- 1 Қолданбалар экранынан  (**Samsung Health**) түртіңіз.
- 2 **Стресс** тармағын түртіңіз.
- 3 Жүктеме деңгейін өлшеуді бастау үшін **Өлшеу** опциясын түртіңіз. Экранда өлшенген жүктеме деңгейін тексеріңіз.



## Тыныс алу жаттығуымен жүктемені жеңілдету

- 1 Қолданбалар экранынан  (Samsung Health) түртіңіз.
- 2 **Стресс** тармағын түртіңіз және шеңберді пайдалану немесе экранды жоғары қарай жанап өту арқылы тыныс алу экранына өтіңіз.
- 3 Тыныс алу санын өзгерту үшін  немесе  түймесін түртіңіз. Тыныс алу ұзақтығын өзгерту үшін **Дем алу ұзақтығы** түймесін түртіңіз.
- 4 **Бастау** опциясын түртіп, тыныс алуды бастаңыз. Тыныс алу жаттығуын тоқтату үшін экранды түртіп,  түймесін түртіңіз.

## Қандағы оттегі

Оттегінің қанмен денеңіздің әртүрлі бөліктеріне дұрыс жеткізілуін тексеру үшін қандағы оттегі деңгейін өлшеңіз.

 Бұл мүмкіндік тек жалпы денсаулық пен фитнеске арналған. Сол себептен ол симптомдарды анықтау, емдеу немесе аурудың алдын алу сияқты медициналық мақсаттарда пайдалануға жарамайды.

### Қандағы оттегі мөлшерін өлшемес бұрын мына жағдайларды ескеріңіз:

- Өлшемес бұрын 5 минут дем алыңыз.
- Қыс мезгілінде немесе суық ауа-райында қандағы оттегі деңгейін өлшеген кезде өзіңізді жылы ұстаңыз.
- Қандағы оттегі деңгейінің көрсеткіштері өлшеу әдісі мен өлшенген ортаға қарай әртүрлі болуы мүмкін.

## Қандағы оттегі деңгейін қолмен өлшеу

- 1 Қолданбалар экранынан  (Samsung Health) түртіңіз.
- 2 **Қандағы оттегі** түймесін түртіңіз.

3 Қандағы оттегі деңгейін өлшеуді бастау үшін **Өлшеу** опциясын түртіңіз.

 **Дұрыс өлшеу қалпы**

- Өлшемдердің дәлдігін қамтамасыз ету үшін Watch құрылғысын білегіңізге мықтап орап тағыңыз және төмендегі суретте көрсетілгендей екі саусақ сыятын орын қалдырыңыз. Сондай-ақ білегіңізді үстелге қойып, оны жүрегіңізге жақын орналастырыңыз.

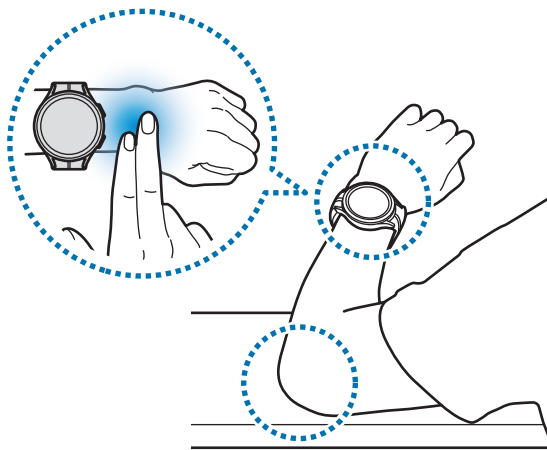

- Өлшеу аяқталғанша қозғалмай, дұрыс қалыпта отырыңыз.
- **Өлшеу әдісі** түймесін түртіп, қандағы оттегі деңгейін өлшеу бойынша толық нұсқауларды қарауыңызға болады.

Экранда өлшенген қандағы оттегі деңгейін тексеріңіз. Егер демалыс күйінде қандағы оттегі деңгейі 95% және 100% аралығында болса, бұл қалыпты көрсеткіш болып саналады.



## Ұйықтаған кезде қандағы оттегі деңгейін өлшеу

Ұйықтаған кезде қандағы оттегі деңгейін үздіксіз өлшеу күйіне орнатыңыз.

1 Қолданбалар экранынан  (**Samsung Health**) түртіңіз.

2 **Параме-р** опциясын түртіңіз.

3 **Ұйқы кезіндегі қандағы оттегі** қосқышын түртіп, оны белсендіріңіз.

Watch құрылғысын тағып ұйықтаған кезде, ұйқы күйінде қандағы оттегі деңгейі мен ұйқыға қатысты басқа да жазбаларыңыз өлшенеді.



- Ұйықтаған кезде қандағы оттегі деңгейін үздіксіз өлшеуді таңдаған болсаңыз, батарея қуаты әдеттегіден жылдамырақ таусылады.
- Қандағы оттегі деңгейін өлшеу кезінде оптикалық жүрек соғу жиілігі датчигінің жыпылықтайтын шамын көре аласыз.
- Кітап оқу, теледидар немесе кино көру кезінде Watch құрылғысы оны ұйқы ретінде анықтауы ықтимал болатындықтан, Watch құрылғысы қандағы оттегі деңгейін сіз ұйықтамай жатқанда да өлшеуі мүмкін.
- Watch құрылғысын мықтап тағыңыз және ұйқыда аунаған кезде білегіңіз бен Watch құрылғысы арасында бос орын қалмауын қамтамасыз етіңіз.

## Су

Неше стақан су ішетініңізді жазыңыз немесе бақылаңыз.

### Неше стақан су ішкеніңізді жазу

1 Қолданбалар экранынан  (**Samsung Health**) түртіңіз.

2 **Су** түймесін түртіңіз.

3 Бір стақан су ішкен кезде  опциясын түртіңіз.

Егер сіз қателесіп, дұрыс емес мәнді енгізген болсаңыз,  тармағын түртіп, аталған мәнді түзетіңіз.

### Тұтынудың мақсатын қою

1 Қолданбалар экранынан  (**Samsung Health**) түртіңіз.

2 **Су** түймесін және **Мақсат орнату** түймесін түртіңіз.

3 Күнделікті мақсатты орнату үшін шеңберді пайдаланыңыз немесе экранды жоғары не төмен қарай жанап өтіңіз.

4 **Дайын** опциясын түртіңіз.

## Together

Қадамдарыңыздың санын Samsung Health қолданбасының осы функциясын пайдаланатын достарыңызбен салыстырыңыз. Достарыңызбен қадамдар бойынша жарысқа түсетін болсаңыз, жарыс күйін Watch құрылғысынан қарай аласыз.

1 Қолданбалар экранынан  (Samsung Health) түртіңіз.

2 **Together** түймесін түртіңіз.

Осы функцияны пайдаланатын достарыңызбен жарысу күйі немесе соңғы жеті күндегі қадам сандарының рейтингтері сияқты толық ақпаратты смартфоннан қарау үшін **Тел-да көрсету** түймесін түртіңіз.

 “Together” ақпаратын Watch құрылғысынан қарау үшін смартфондағы Samsung Health қолданбасынан “Together” мүмкіндігін белсендіріңіз.

## Параме-р

Жаттығу мен фитнеске қатысты әртүрлі орнату опцияларын орната аласыз.

Қолданбалар экранында  (Samsung Health) түймесін түртіп, **Параме-р** түймесін түртіңіз.

- **Өлшеу:** жүрек соғу жиілігін және стресс деңгейін өлшеу әдісін орнатып, ұйықтаған кезде өлшеуге болатын қосымша мүмкіндіктерді қосыңыз немесе өшіріңіз.
- **Жаттығуларды автоматты анықтау:** жаттығуларды автоматты түрде анықтау функциясын орнатыңыз және анықталатын жаттығу түрлерін таңдаңыз.
- **Уақыт қосылмаған:** 50 минут белсенді болмаған кезде хабарландырулар алу уақыты мен күндерін орнатыңыз.
- **Деректерді құрылғылар және қызметтермен бөлісу:** қосылған басқа денсаулық платформасы қолданбаларымен, жаттығу құрылғыларымен және теледидарлармен ақпарат бөлісу күйіне орнату.



## GPS

Watch құрылғысында смартфонға қосылмай нақты уақыттағы орын ақпаратын тексеретін GPS антеннасы бар.

Қолданбалар экранында  (**Параметрлер**) → **Геодеректер** тармағын түртіп, белсендірілетін қосқышты түртіңіз.

-  • Watch құрылғысы мен смартфон бір-біріне қосылып тұрған кезде, бұл мүмкіндік смартфонның GPS деректерін пайдаланады. GPS датчигін пайдалану үшін смартфонның орын мүмкіндігін белсендіріңіз.
- Watch құрылғысы смартфонға қосылған болса да, Samsung Health мүмкіндігін және денсаулық платформасы қолданбаларын пайдаланған кезде Watch құрылғысының GPS антеннасы қолданылады.
- GPS сигналының күші сигналға кедергі келетін орындарда азаюы мүмкін, мысалы, ғимараттар арасында немесе төмен аумақтарда, я болмаса, нашар ауа райы жағдайларында.

## Музыка

Watch құрылғысында сақталған музыканы тыңдаңыз.

Қолданбалар экранында  (**Музыка**) тармағын түртіңіз.

Кітапхана экранын ашу үшін **—** белгішесін жоғары қарай сүйреңіз және **Кітапхана** опциясын түртіңіз. Кітапхана экранында ойнату тізімін қарауға және музыканы әндер, альбомдар және орындаушылар бойынша сұрыптауға болады.

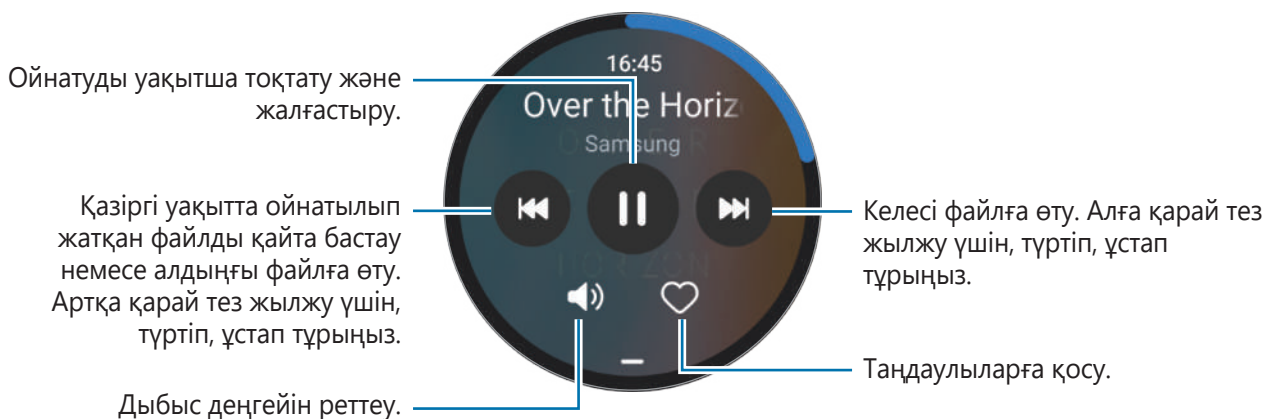



-  Музыканы Watch құрылғысына сақтау үшін смартфоннан **Galaxy Wearable** қолданбасын ашып, **Сағат параметрлері** → **Мазмұнды басқару** → **Тректерді қосу** тармағын түртіп, қосылған смартфоннан Watch құрылғысына жібергіңіз келген музыканы таңдап, содан кейін **Қарауға қосу** түймесін түртіңіз.

## Медиа реттегіш

### Кіріспе

Музыка мен бейнені ойнату немесе кідірту үшін Watch құрылғысында немесе қосылған смартфонда орнатылған мультимедиялық қолданбаны басқарыңыз.

 Жалғанған смартфонда музыка немесе бейне ойнатқан кезде осы қолданбаны Watch құрылғысынан автоматты түрде ашу үшін, Қолданбалар экранында  түймесін (**Параметрлер**) → **Дисплей** тармағын түртіңіз және **Мульти. басқ. элем. көр.** қосқышын түртіп, оны белсендіріңіз.

### Музыка ойнатқышын басқару

1 Қолданбалар экранында  (**Медиа реттегіш**) қолданбасын түртіңіз.

2 **Телефон** немесе **Сағат** таңдаңыз.

**Телефон** таңдалған кезде, жалғанған смартфонның музыка қолданбасындағы музыканы ойнатуға және музыка ойнатқышын Watch құрылғысымен басқаруға болады.

**Сағат** таңдаған кезде, Watch құрылғысының музыка қолданбасындағы музыканы ойната аласыз және музыканы Watch құрылғысының динамигі немесе қосылған Bluetooth құлақаспабы арқылы тыңдай аласыз.

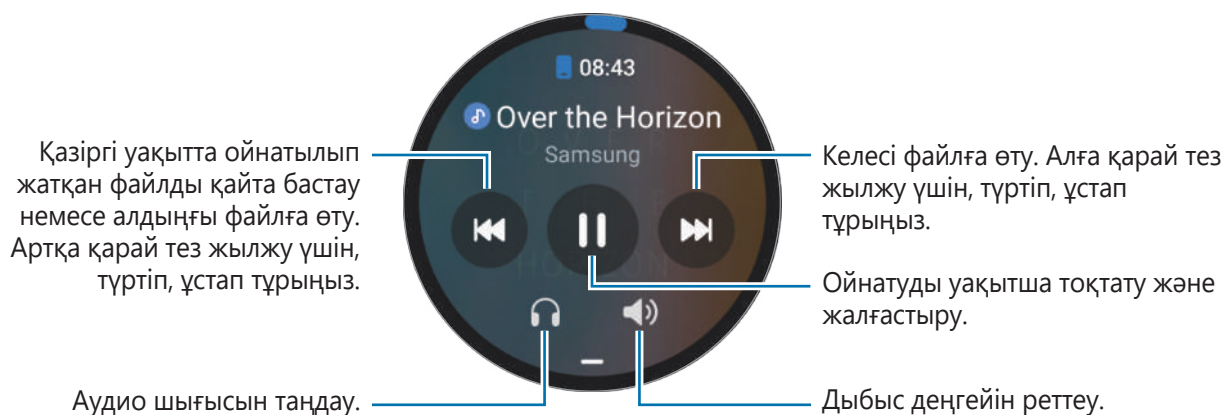

### Бейне ойнатқышын басқару

1 Қосылған смартфонда бейнені ойнатыңыз.

2 Қолданбалар экранында  (**Медиа реттегіш**) қолданбасын түртіңіз.



3 **Телефон** опциясын түртіңіз.

Бейне ойнатқышын Watch құрылғысымен басқаруға болады.

## Еске салу

Жұмыс элементтерін еске салғыш ретінде тіркеп, сіз белгілейтін шарттар бойынша хабарландыру алыңыз.

-  • Белгілі бір жерде еске салғыш хабарландыруларын алу үшін Watch құрылғысын смартфонға Bluetooth арқылы қосуыңыз керек. Алайда, белгілі бір жерде еске салғыш хабарландыруларын алуды реттеу мүмкіндігі тек смартфонда ғана қолжетімді.
- Watch құрылғысындағы барлық еске салғыштар қосылған смартфонмен автоматты түрде синхрондалады, сондай-ақ сіз дабылдар алып, оларды смартфоннан қарай аласыз.

- 1 Қолданбалар экранында  (**Еске салу**) қолданбасын және **Жазу** түймесін түртіңіз.  
Егер сақталған еске салғышыңыз болса, еске салғыштар тізімінің үстіндегі  түймесін түртіңіз.
- 2 Еске салғышты енгізіңіз.
- 3 Хабарландыруды орнату үшін **Уақытты орнату** параметрін түртіңіз.
- 4 Енгізу өрісін түртіп, уақытты орнату үшін шеңберді пайдаланып немесе экранды жоғары не төмен қарай жанап өтіп, **Келесі** опциясын түртіңіз.
- 5 Хабарландыруды алатын күн және хабарландыруды қайталау сияқты хабарландырудың басқа да опцияларын орнатып, **Дайын** түймесін түртіңіз.
- 6 **Сақтау** опциясын түртіңіз.  
Сақталған еске салғышыңыз еске салғыштар тізіміне қосылады және ол белгіленген уақытта дабылмен бірге көрсетіледі.

### Еске салғыштарды аяқтау

Еске салғыштар тізімінен  опциясын түртіңіз немесе еске салғышты таңдап, **Аяқтау** опциясын түртіңіз.

### Еске салғыштарды қалпына келтіру

Аяқталған еске салғыштарды қалпына келтіріңіз.

- 1 Еске салғыштар тізімінен **Аяқталған** тармағын түртіңіз.
- 2 Қалпына келтіретін еске салғышты таңдап, **Қалп.кел** түймесін түртіңіз.  
Еске салғыштар тізімге қосылады және қайта есіңізге салады.

### Еске салғыштарды өшіру

Тізімде еске салғышты түртіп, басып тұрыңыз және **Жою** түймесін түртіңіз.

## Күнтізбе

Смартфонда сақталған оқиғалардың 7 күндік кестелерін Watch құрылғысынан қарай аласыз.

Смартфонда сақталған оқиғалардың кестелерін қарау үшін қолданбалар экранында  (Күнтізбе) тармағын түртіңіз.

Кестеңізді қосу үшін **Телефонда көру** түймесін түртіп, оны қосылған смартфонда қосыңыз.

## Bixby

Bixby – Watch құрылғысын анағұрлым қолайлы пайдалануға мүмкіндік беретін пайдаланушы интерфейсі.

Bixby қызметімен сөйлесуге болады. Bixby қызметі сұралған функцияны іске қосады немесе қажетті ақпаратты көрсетеді.

Қосымша ақпарат алу үшін [www.samsung.com/bixby](http://www.samsung.com/bixby) бетіне өтіңіз.



- Watch құрылғысының микрофонына сөйлеген кезде, оның бөгелмегеніне көз жеткізіңіз.
- Bixby тек кейбір тілдерде қолжетімді және ауданға байланысты белгілі бір мүмкіндіктер қолжетімді болмауы мүмкін.

### Bixby іске қосу

Bixby қолданбасын ашу үшін бастапқы пернені басып тұрыңыз. Bixby қолданбасының сәлемдесу беті пайда болады. Экрандағы нұсқауларды орындау арқылы орнатуды аяқтаңыз.

Bixby қызметі бастапқы перне арқылы қосылмаса, Қолданбалар экранында  (**Параметрлер**) → **Қосымша мүмкіндіктер** → **Кілттерді реттеу** тармағын түртіп, **Бастапқы пернесі** астындағы **Басып тұру** тармағын түртіңіз және содан кейін **Bixby** опциясын таңдаңыз.

### Bixby қолданбасын пайдалану

Бастапқы пернені басып тұрып, Bixby қызметіне қажеттіні айтып, пернеден саусағыңызды алыңыз. Болмаса, экран қосылғаннан кейін «Hi, Bixby» деп, қажетті мәліметті айтыңыз.

Мысалы, бастапқы пернені басып тұрып «How's the weather today?» деп айтыңыз. Ауа райы туралы ақпарат дауыстық кері байланысы бар экранда пайда болады.

Ауа райы туралы ақпаратты білу қажет болса, бастапқы пернесін басып тұрып «Tomorrow?» деп айтыңыз.

Vixby қызметі сұхбат барысында сұрақ қойса, Vixby қызметіне бастапқы пернені басып тұрып жауап беріңіз. Болмаса,  параметрін түртіп, Vixby қызметіне жауап беріңіз.



### **Жақсырақ дауысты тану туралы кеңестер**

- Анық сөйлеңіз.
- Тыныш орындарда сөйлеңіз.
- Дөрекі немесе сленг сөздерді пайдаланбаңыз.
- Диалект акцентпен сөйлемеңіз.

Watch құрылғысы айналаға немесе сөйлегеніңізге байланысты пәрмендерді танымауы немесе қажет емес пәрмендерді орындауы мүмкін.

### **Vixby қызметін дауыспен ояту**

«Hi, Vixby» деп айтып, Vixby қызметімен сұхбатты бастай аласыз.

- 1 Қолданбалар экранында  (**Vixby**) қолданбасын түртіңіз. Болмаса, бастапқы пернесін басып тұрыңыз.
- 2  → **Settings** → **Voice wake-up** тармағын түртіңіз.
- 3 **Voice wake-up** қосқышын түртіп, оны белсендіріңіз.

## Ауа райы

Қосылған смартфонда орнатылған жерлердің ауа райы туралы ақпаратты Watch құрылғысынан қараңыз.

Қолданбалар экранында  (**Ауа райы**) қолданбасын түртіңіз.

Ауа райы туралы ақпаратты, мысалы, белгілі бір уақыттағы немесе апта ішіндегі ауа райын көру үшін шеңберді пайдаланыңыз немесе экранды жоғары не төмен қарай жанап өтіңіз.

Басқа қаланың ауа райы ақпаратын қосу үшін, экранның жоғарғы жағында ағымдағы орналасқан жеріңізді түртіп, **Телефон басқару** опциясын түртіп, содан кейін қосылған смартфоннан қаланы қосыңыз.

## Оятар

Watch құрылғысы мен смартфонның дабылдарын жеке орнатыңыз және басқарыңыз.



Watch құрылғысы смартфонға Bluetooth арқылы қосылған кезде, смартфондағы барлық дабыл тізімдерін Watch құрылғысынан қарауға болады.

### Дабылдарды орнату

- 1 Қолданбалар экранында  (**Оятар**) тармағын түртіңіз.
- 2 Тек Watch құрылғысында жұмыс істейтін дабылдарды орнату үшін **Сағатта қосу** түймесін түртіңіз. Дабылды сондай-ақ қосылған смартфоннан **Телефонда қосу** түймесін түрту арқылы қосуыңызға болады.
- 3 Енгізу өрісін түртіп, дабыл уақытын орнату үшін шеңберді пайдаланып немесе экранды жоғары не төмен қарай жанап өтіп, **Келесі** опциясын түртіңіз.
- 4 Өшірілетін күн және дабылды қайталау сияқты дабылдың басқа да опцияларын орнатып, **Сақтау** түймесін түртіңіз.  
Сақталған дабыл дабылдар тізіміне қосылады.

Дабылдарды белсендіру немесе өшіру үшін дабылдар тізімінде тізім жанында қосқышты түртіңіз.

### Дабылдарды тоқтату

Дабылды тоқтату үшін  белгішесін үлкен шеңбер сыртына сүйреп апарыңыз. Болмаса, шеңберді сағат тілі бағытымен жанап өтіңіз.

Кейінге қалдыру функциясын пайдалану керек болса, үлкен шеңбер сыртына  сүйреңіз. Болмаса, шеңберді сағат тіліне қарсы бағытта жанап өтіңіз.

### Дабылдарды жою

Дабылдар тізімінде дабылды түртіп тұрыңыз, содан кейін **Жою** түймесін түртіңіз.



## Әлемдік сағат

Смартфоннан қосылған әлемдік сағаттарды көру үшін қолданбалар экранындағы  (**Әлемдік сағат**) түймесін түртіңіз.

Әлемдік сағатты қосу үшін **Телефонда қосу** түймесін түртіңіз. Егер әлемдік сағаттарды қосып қойған болсаңыз, **Телефон басқару** түймесін түртіп, қосылған смартфонда әлемдік сағатты қосыңыз немесе өшіріңіз.

## Таймер

### Таймерді орнату

- 1 Қолданбалар экранында  (**Таймер**) қолданбасын түртіңіз.
- 2  опциясын түртіңіз.
- 3 Енгізу өрісін түртіп, ұзақтығын орнату үшін шеңберді пайдаланып немесе экранды жоғары не төмен қарай жанап өтіп,  түймесін түртіңіз.

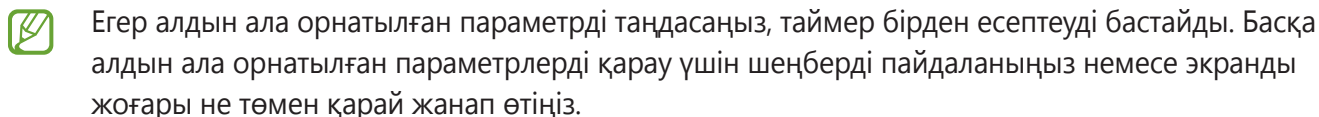





### Таймерді өшіру

Таймер өшкенде  белгішесін үлкен шеңбердің сыртына сүйреп апарыңыз. Болмаса, шеңберді сағат тілі бағытымен жанап өтіңіз.

Таймерді қайта бастау үшін  белгішесін үлкен шеңбердің сыртына сүйреңіз. Болмаса, шеңберді сағат тіліне қарсы бағытта жанап өтіңіз.

## Секунд өлшегіш

- 1 Қолданбалар экранында  (**Секунд өлшегіш**) қолданбасын түртіңіз.
- 2 Қалаған секунд өлшегіш стилін таңдау үшін шеңберді пайдаланыңыз немесе экранды солға не оңға қарай жанап өтіңіз.  
Секунд өлшегіш стилін өзгерту үшін экранды түртіп, басып тұрыңыз.
- 3 Оқиға уақытын орнату үшін **Бастау** опциясын түртіңіз.  
Оқиға уақытын орнату кезінде аралық уақыттарын жазу үшін **Жазу** немесе  түймесін түртіңіз.
- 4 Уақытты жазуды тоқтату үшін **Тоқтату** немесе  түймесін түртіңіз.
  - Уақытты санауды қайта бастау үшін **Жалғас-у** немесе  түймесін түртіңіз.
  - Айналым уақыттарын өшіру үшін **Қалп. кел.** немесе  түймесін түртіңіз.

## Галерея



### Суреттерді импорттау және экспорттау

#### Суреттерді смартфоннан импорттау

- 1 Смартфоныңыздан **Galaxy Wearable** қолданбасын ашыңыз.
- 2 **Сағат параметрлері** → **Мазмұнды басқару** тармағын түртіңіз.
- 3 **Суреттерді қосу** опциясын түртіңіз.
- 4 Санатты және файлдарды таңдаңыз, содан кейін **Дайын** түймесін түртіңіз.

Смартфондағы кескіндерді Watch құрылғысымен синхрондау үшін **Галерея** астындағы **Авто синхрондау** қосқышын түртіңіз. Содан кейін **Синхрондалатын альбомдар** тармағын түртіп, Watch құрылғысына импортталатын альбомдарды таңдаңыз және **Дайын** түймесін түртіңіз. Батарея қуаты 15%-дан аз болған, жад 50 МБ-тан артық болған және Watch құрылғысында қуатты үнемдеу режимі өшірілген кезде, таңдалған альбомдар Watch құрылғысымен автоматты түрде синхрондалады.

#### Суреттерді смартфонға экспорттау

- 1 Қолданбалар экранында  (**Галерея**) қолданбасын түртіңіз.
- 2 Экспорттау үшін суретті түртіп, ұстап тұрыңыз.
- 3 Шеңберді пайдаланып немесе экранды солға не оңға қарай жанап өтіп, қосымша экспортталатын кескіндерді таңдаңыз.  
Барлық суреттерді таңдау үшін **Барлығы** түймесін түртіңіз.
- 4  опциясын түртіңіз.  
Экспортталған кескіндерді смартфоныңыздағы Галерея сияқты қолданбалардан көре аласыз.

### Суреттерді көру

Watch құрылғысында сақталған кескіндерді қарап, басқарыңыз.

- 1 Қолданбалар экранында  (**Галерея**) қолданбасын түртіңіз.
- 2 Кескіндер тізімін айналдыру үшін шеңберді пайдаланыңыз немесе экранды жоғары немесе төмен қарай жанап өтіңіз және кескінді таңдаңыз.





## Үлкейту немесе кішірейту

Бөлікті үлкейту немесе кішірейту үшін кескінді қарап жатқан кезде оны жылдам екі рет түрту, содан соң суретте екі саусақты бір-біріне жақындату немесе бір-бірінен алшақтату керек.



Кескін үлкейтілген кезде экран айналасын айналдырумен кескіннің қалған бөлігін көре аласыз.

## Суреттерді жою

- 1 Қолданбалар экранында  (**Галерея**) қолданбасын түртіңіз.
- 2 Жою үшін суретті түртіп, ұстап тұрыңыз.
- 3 Шеңберді пайдаланып немесе экранды солға не оңға қарай жанап өтіп, қосымша жойылатын кескіндерді таңдаңыз.  
Барлық суреттерді таңдау үшін **Барлығы** түймесін түртіңіз.
- 4  опциясын түртіңіз.

## Телефонды табу

Смартфоныңызды жоғалтып алсаңыз, Watch құрылғысы оны табуға көмектеседі.

- 1 Қолданбалар экранында  (**Телефонды табу**) опциясын түртіңіз.
- 2 **Бастау** опциясын түртіңіз.  
Смартфон дыбыстық және діріл сигналын беріп, оның экраны іске қосылады.  
Дыбыстық сигнал мен дірілді тоқтату үшін  түймесін түртіп, оны мобильді құрылғыға сүйреңіз немесе Watch құрылғысынан **Тоқтату** түймесін түртіңіз.

## Сағатымды табу

Егер сіз Watch құрылғысын жоғалтып алсаңыз, қосылған смартфондағы Galaxy Wearable қолданбасы немесе қосылған смартфонда орнатылған SmartThings қолданбасының SmartThings Find мүмкіндігі оны табуға көмектеседі.



Қосылған смартфон SmartThings Find функциясына қолдау көрсететін болса, экранды SmartThings Find функциясы арқылы Watch құрылғысын іздеу күйіне автоматты түрде ауыстыруға болады.

### Galaxy Wearable қолданбасымен іздеу

1 Смартфоныңыздан **Galaxy Wearable** қолданбасын ашып, **Сағатымды табу** опциясын түртіңіз.

2 **Бастау** опциясын түртіңіз.

Watch құрылғысы дыбыстық және діріл сигналын беріп, оның экраны іске қосылады.

Дыбыс пен дірілді тоқтату үшін  белгішесін Watch құрылғысындағы үлкен шеңбердің сыртына сүйреңіз. Болмаса, шеңберді жанап өтіңіз. Сондай-ақ оны смартфондағы **Тоқтату** түймесін басып тоқтатуыңызға болады.

### Watch құрылғысын қашықтан басқару

Watch құрылғысы жоғалған немесе ұрланған жағдайда, смартфоныңыздан **Galaxy Wearable** қолданбасын ашып, **Сағатымды табу** → **Қауіпсіздікті орнату** түймесін түртіңіз және содан кейін Watch құрылғысын қашықтан басқарыңыз.

### SmartThings қолданбасының SmartThings Find функциясымен іздеу

Смартфоныңыздан **Galaxy Wearable** қолданбасын ашып, **Сағатымды табу** опциясын түртіңіз.

Смартфонның экранында SmartThings қолданбасының SmartThings Find функциясы ашылады және сол жерде іздеген Watch құрылғысының орналасқан жерін картадан қарай аласыз. Сонымен қатар оны Watch құрылғысынан шығатын дыбыс арқылы да табуыңызға болады.

## SOS хабарын жіберу

### Кіріспе

Төтенше жағдайда орналасқан жеріңіз туралы ақпарат берілген SOS хабарын алдын ала тіркелген контактілерге жіберуіңізге немесе Watch құрылғысы құлап қалғаныңызды анықтаған кезде SOS хабарын автоматты түрде жіберетіндей етіп Watch құрылғысын реттеуіңізге болады. Осыған қоса Watch құрылғысының алдын ала тіркелген контактіге автоматты түрде төтенше қоңырау шалу мүмкіндігін де пайдалануға болады.



- SOS хабарын жіберген кезде Watch құрылғысында GPS мүмкіндігі белсендірілмеген болса, орын туралы ақпаратты автоматты түрде жіберу үшін GPS мүмкіндігі белсендіріледі.
- Аймаққа немесе жағдайға байланысты орын туралы ақпарат жіберілмеуі мүмкін.

### Төтенше жағдайда қоңырау шалатын контактілерді тіркеу

Төтенше жағдайда SOS хабары жіберілетін немесе төтенше қоңырау шалынатын контактіні тіркеңіз.

- 1 Смартфоныңыздан **Galaxy Wearable** қолданбасын ашып, **Сағат параметрлері** → **Қауіпсіздік және төтенше жағдай** опциясын түртіңіз.
- 2 **Хабарлар жіберу** опциясын түртіңіз.
- 3 **Контакт жасау** опциясын түртіп, жаңа контактінің ақпаратын енгізіңіз немесе бар контактіні жедел контакт ретінде қосу үшін **Контактілерден таңдау** опциясын түртіңіз.

Төтенше жағдайда қоңырау шалынатын контактіні SOS хабарлары үшін тіркеген контактілерден таңдай аласыз. Мобильді құрылғыңыздан **Galaxy Wearable** қолданбасын ашып, **Сағат параметрлері** → **Қауіпсіздік және төтенше жағдай** → **SOS қоңырауын шалу** тармағын түртіп, контактіні таңдаңыз.

### SOS сұрау

#### SOS сұрауын реттеу

- 1 Смартфоныңыздан **Galaxy Wearable** қолданбасын ашып, **Сағат параметрлері** → **Қауіпсіздік және төтенше жағдай** опциясын түртіңіз.
- 2 **Бастапқы пернесі бар SOS** опциясын түртіп, белсендіру үшін қосқышты түртіңіз.  
Watch құрылғысының бастапқы пернесін бірнеше рет басқаннан кейін, хабар жіберуден бас тарту мүмкіндігіне ие болу үшін **Жібермес бұрын есептеу** түймесін түртіп, SOS хабарын жіберу алдындағы кідіріс уақытын орнатыңыз.

## SOS сұрауын жіберу

Төтенше жағдайда Watch құрылғысының бастапқы пернесін бірнеше рет жылдам басыңыз.

SOS хабары жіберіледі және алдын ала тіркелген контактілерге төтенше қоңырау шалынады.

SOS хабарын жіберу кезінде Watch экранында  белгішесі пайда болады және SOS хабарын жібергеннен кейін хабарландыру тақтасында SOS сұрауының нәтижесін көре аласыз.

## Құлап қалған кезде SOS сұрау

### Құлап қалған кезде SOS сұрауының жіберілуін реттеу

- 1 Смартфоныңыздан **Galaxy Wearable** қолданбасын ашып, **Сағат параметрлері** → **Қауіпсіздік және төтенше жағдай** опциясын түртіңіз.
- 2 **Қатты құлауды анықтау** опциясын түртіп, белсендіру үшін қосқышты түртіңіз.  
**Құлауды анықтаған кезде** астында Watch құрылғысының құлаудан жарақат алуды анықтау жағдайын таңдаңыз.

### Құлап қалған кезде SOS сұрауын жіберу



Үлкен соққы болған кезде, Watch құрылғысы қолыңыздың қимылы арқылы құлаудан жарақат алғаныңызды анықтап, хабарландыру көрсетеді және дірілдеп, дыбыстық сигнал береді.

Егер 60 секунд ішінде жауап бермесеңіз, 30 секунд апаттық сигнал беріліп, SOS хабары автоматты түрде жіберіледі. Содан кейін алдын ала тіркелген контактілерге төтенше қоңырау шалынады.

Watch құрылғысы құлағаныңызды анықтағаннан кейін, SOS хабарын жібермеу үшін дабылды өшіріңіз немесе SOS хабарын қолмен жіберіңіз.

-  Аса қуатты жаттығу жасаған кезде Watch құрылғысы сізді құлап жарақаттанды деп ойлап қалуы мүмкін. Олай болса, SOS хабарын жібермеу үшін дабылды өшіріңіз.

## SOS хабарларын тоқтату



Watch құрылғысының экранында  белгішесі пайда болған кезде, хабарландыру тақтасындағы орын туралы ақпаратты бөлісу күйін тексеріңіз. Орын туралы ақпаратты бөлісуді тоқтату үшін, экранды түртіп, **Бөлісуді тоқтату** →  тармағын түртіңіз.

 Егер SOS хабарларын жіберуді тоқтатпасаңыз, орын туралы ақпаратыңызды қамтитын қосымша хабарлар осыған дейін тіркелген контактілерге 24 сағат бойы әр 15 минут сайын тұрақты түрде жіберіліп тұрады. Алайда, мұндай хабар сіздің қазіргі орналасқан жеріңіз соңғы хабар жіберілген жерден біршама алыс болғанда ғана жіберіледі.

## Диктофон

Дауыс жазу немесе ойнату.

### Дауыс жазу

- 1 Қолданбалар экранында  (**Диктофон**) қолданбасын түртіңіз.
- 2 Жазуды бастау үшін  опциясын түртіңіз. Watch құрылғысының микрофонына сөйлеңіз. Жазуды кідірту үшін,  опциясын түртіңіз.

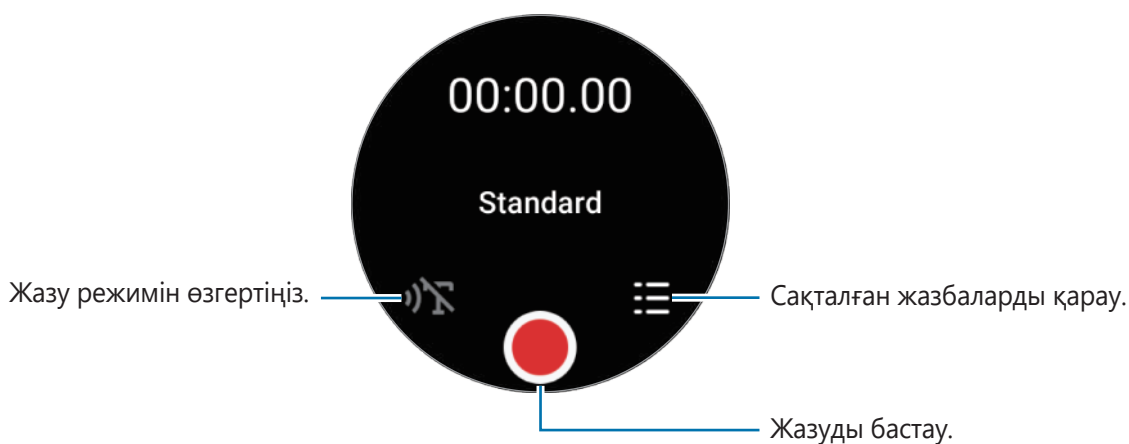



- 3 Жазуды аяқтау үшін  опциясын түртіңіз. Жазба автоматты түрде сақталады.
- 4 Жазылған дыбысты тыңдау үшін жазба файлын таңдап, **Ойнату** түймесін түртіңіз.

## Жазу режимін өзгерту

Қолданбалар экранында  (**Диктофон**) қолданбасын түртіңіз.

Қажетті режимді таңдаңыз.

-  : бұл қалыпты жазу режимі.
  -  : Watch құрылғысы дауысыңызды 10 минутқа дейін жазып, оны мәтінге түрлендіреді және сақтайды. Ең жақсы нәтижелерді алу үшін Watch құрылғысын аузыңызға жақын ұстаңыз және тыныш орында қатты және анық сөйлеңіз.
-  Егер сөзді мәтінге түрлендіру функциясының тілі сіз сөйлеп жатқан тілге сәйкес келмесе, Watch құрылғысы даусыңызды танымайды. Бұл функцияны пайдалану алдында сөзді мәтінге түрлендіру функциясының тілін орнату үшін **Сөйлеуден мәтінге** тармағын түртіңіз.

## Калькулятор

Қарапайым есептеулер жасай аласыз.

Қолданбалар экранында  (**Калькулятор**) қолданбасын түртіңіз.

Бұл қолданбаны шайпұл қалдырғанда немесе **—** белгішесін жоғары қарай жанап өту арқылы өлшем бірліктерін түрлендіру құралын қолданған кезде пайдалануға болады.

## Компас

Watch құрылғысын компас ретінде пайдалана аласыз.

Қолданбалар экранында  (**Компас**) қолданбасын түртіңіз.

**—** белгішесін жоғары қарай сүйреп, еңіс, биіктік және атмосфералық қысым сияқты қосымша ақпаратты қарауға болады.

-  Сымсыз зарядтағыш сияқты магниттік заттар Watch құрылғысының ішіндегі компас датчигіне әсерін тигізіп, оның дәлдігін төмендетуі мүмкін. Watch құрылғысы тағылған білегіңізді бұлғау арқылы компасты калибрлеу үшін **—** белгішесін жоғары қарай сүйреңіз және **Калибрлеу** түймесін түртіңіз.

## Buds контроллері

Watch құрылғысына қосылған Galaxy Buds батареясының күйін тексеріп, олардың параметрлерін өзгертуге болады.



Қолданбалар экранында  (**Buds контроллері**) опциясын түртіңіз.

## Камера контроллері

Watch құрылғысына қосылған смартфонның камераларын қашықтан басқаруға және қашықтан суретке түсіруге немесе бейнелер жазуға болады.

1 Қолданбалар экранында  (**Камера контроллері**) опциясын түртіңіз.

Қосылған смартфонда камера қолданбасы ашылады.

2 Алдын ала қарау экранына қарап, суретке түсіру үшін  белгішесін және бейне жазу үшін  белгішесін түртіңіз.

Түсіру режимін өзгерту үшін  немесе  түймесін түртіңіз.



Бұл қолданба қосылған смартфонға байланысты қолжетімді болмауы мүмкін.

## Samsung Global Goals

2015 жылы БҰҰ Бас Ассамблеясы орнатқан Глобалдық мақсаттарға ресурстарды тиімді пайдаланатын қауымдастық құру мақсаты кіреді. Бұл мақсаттар кедейлікті жоюға, теңсіздікке қарсы күресуге және климат өзгерісін тоқтатуға мүмкіндік береді.

Samsung Global Goals көмегімен глобалды мақсаттар туралы қосымша ақпарат алып, жақсырақ болашақ қозғалысына қосылыңыз.

## Google қолданбалары

Watch құрылғысында кейбір Google қолданбалары бар. Кейбір қолданбаларға қол жеткізу үшін Google тіркелгісі қажет болуы мүмкін.

- **Maps:** орналасқан жеріңізді картадан тауып, әлем картасынан іздеңіз.
- **Хабарлар:** Watch құрылғысынан немесе телефоннан хабарлар жіберіңіз және қабылдаңыз.



Қызмет провайдеріне немесе үлгіге байланысты кейбір қолданбалар қолжетімсіз болуы мүмкін.

## Параметрлер

### Кіріспе

Функциялардың және қолданбалардың параметрлерін теңшеңіз. Әртүрлі параметрлерді теңшеу арқылы Watch құрылғысын пайдалану үлгіңізге байланысты реттеңіз.

Қолданбалар экранында  (**Параметрлер**) тармағын түртіңіз.



Ауданға, қызмет провайдеріне немесе үлгіге байланысты кейбір параметрлер мүмкіндіктерінің қолжетімсіз болуы мүмкін.

### Samsung account

Жалғанған смартфонда Samsung есептік жазбасын тіркеңіз немесе бұрын тіркелген Samsung есептік жазбасын тексеріңіз.

Параметрлер экранында **Samsung account** опциясын түртіңіз.

### Қосылымдар

#### Bluetooth

Bluetooth арқылы смартфонға қосыңыз. Сондай-ақ Bluetooth гарнитурасы немесе компьютер сияқты Bluetooth мүмкіндігі бар басқа құрылғыларға да қосылуға болады.

Параметрлер экранында **Қосылымдар** → **Bluetooth** тармағын түртіңіз.



## Bluetooth функциясын пайдалану бойынша сақтық шаралары

- Samsung корпорациясы Bluetooth арқылы жіберілген немесе алынған деректердің жоғалуына, ұрлануына немесе дұрыс пайдаланылмауына жауапты емес.
- Деректерді әрдайым сенімді әрі дұрыс қорғалған құрылғылармен ортақтасқаныңызға және алғаныңызға көз жеткізіңіз. Егер құрылғылар арасында кедергілер болса, олардың пайдалану қашықтығы қысқаруы мүмкін.
- Кейбір құрылғылар, әсіресе Bluetooth SIG сынақтан өткізбеген немесе бекітпеген құрылғылар құрылғыңызбен үйлесімді болмауы мүмкін.
- Bluetooth мүмкіндігін заңсыз мақсаттарға (мысалы, ұрлап көшіру немесе байланыстарға коммерциялық мақсаттармен заңсыз қол сұғу) пайдаланбаңыз. Samsung компаниясы Bluetooth мүмкіндігін заңсыз пайдаланудан болған зардаптар үшін жауап бермейді.

## Wi-Fi

Wi-Fi желісіне қосылу үшін, Wi-Fi мүмкіндігін белсендіріңіз.

- 1 Параметрлер экранында **Қосылымдар** → **Wi-Fi** тармағын түртіңіз және белсендіру үшін қосқышты түртіңіз.
- 2 **Байланыстағы желілер** тармағының астындағы Wi-Fi желілері тізімінен желіні таңдаңыз. Құпия сөзді қажет ететін желілер құлып белгішесімен көрсетіледі.
- 3 **Қосу** опциясын түртіңіз.

 Егер Wi-Fi желісіне дұрыс қосылу мүмкін болмай жатса, Watch құрылғысындағы Wi-Fi мүмкіндігін немесе сымсыз маршрутизаторды қайта іске қосыңыз.

## NFC

Қажетті қолданбаларды жүктегеннен кейін бұл мүмкіндікті көлік немесе іс-шараларға төлемдер жасау және билеттер сатып алу үшін пайдалануға болады.

Параметрлер экранында **Қосылымдар** → **NFC** тармағын түртіңіз.

 Watch құрылғысында кірістірілген NFC антеннасы бар. NFC антеннасын зақымдап алмау үшін Watch құрылғысын абайлап қолданыңыз.

## NFC мүмкіндігінің көмегімен төлемдер жасау

Төлемдер жасау үшін NFC мүмкіндігін пайдалану алдында ұялы төлемдер қызметінде тіркелу керек. Тіркелу немесе қызмет туралы қосымша ақпарат алу үшін қызмет көрсетушіге хабарласыңыз.

- 1 Параметрлер экранында **Қосылымдар** → **NFC** тармағын түртіңіз және белсендіру үшін қосқышты түртіңіз.

2 Watch құрылғысының NFC антеннасы аймағын NFC картасын оқу құралына тигізіңіз.

Әдепкі қолданбаны орнату үшін Параметрлер экранын ашып, **Қосылымдар** → **NFC** → **Төлем** тармағын түртіп, содан кейін қолданбаны таңдаңыз.

 Төлем қызметтерінің тізімі барлық қол жетімді төлем қолданбаларын қамтымауы мүмкін.

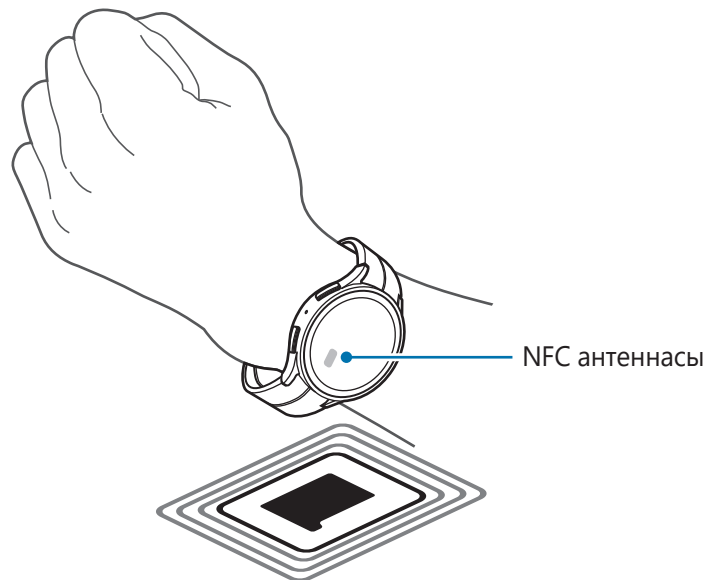

## Ажырату ескертулері

Watch құрылғысын тағып жүргенде смартфонның Bluetooth байланысы ажыраған кезде діріл немесе дабыл сигналы беру күйіне орнатыңыз.

Параметрлер экранында **Қосылымдар** → **Ажырату ескертулері** тармағын түртіп, қажетті дабыл опциясын таңдаңыз.

## Ұшақ режимі

Бұл Watch құрылғысындағы барлық сымсыз функцияларды өшіреді. Сіз желілік емес қызметтерді ғана пайдалана аласыз.



Параметрлер экранында **Қосылымдар** опциясын түртіп, белсендіру үшін **Ұшақ режимі** қосқышын түртіңіз.

 Әуе желісімен берілген ережелерді және ұшақ қызметкерлері нұсқауларын орындаңыз. Құрылғыны пайдалану рұқсат етілген жағдайларда үнемі ұшақ режимін пайдаланыңыз.

## Ұялы желілер (SM-R905F, SM-R915F, SM-R925F)

Ұялы желілерді басқару параметрлерін реттеңіз.

Параметрлер экранында **Қосылымдар** → **Ұялы желілер** тармағын түртіп, қажетті ұялы желі байланысы опциясын таңдаңыз.

- **Авто:** смартфонмен Bluetooth байланысы ажыраған кезде Watch құрылғысының ұялы желісін автоматты түрде пайдалану күйіне орнату.
-  • Watch құрылғысы смартфонға Bluetooth арқылы қосылған кезде, батарея қуатын үнемдеу үшін Watch құрылғысының ұялы желісі өшіріледі. Мұндай жағдайда Watch құрылғысының нөміріне жіберілген хабарлар мен қоңырауларды қабылдай алмайсыз.
- Смартфоныңызбен Bluetooth байланысы ажыраған кезде, Watch құрылғысының ұялы желісі автоматты түрде қосылады. Мұндай жағдайда сіз Watch құрылғысының нөміріне жіберілген хабарлар мен қоңырауларды қабылдай аласыз.
- **Әрқашан қосулы:** смартфонға қосылғанына қарамастан, Watch құрылғысының ұялы желісін үнемі пайдалану күйіне орнату.
- **Әрқашан өшірулі:** Watch құрылғысының ұялы желісін пайдаланбау күйіне орнату.
- **Ұялы жоспарлар:** қызмет жеткізушісінің тарифтік жоспарына немесе қосымша қызметтеріне жазылу.
-  • Байланыс операторына байланысты желіге қосылу талап етілетін кейбір қызметтер қолжетімді болмауы мүмкін.
- Қызмет провайдерінің мобильдің жоспарына жазылмаған болсаңыз, батарея қуатын үнемдеу үшін Watch құрылғысының ұялы желі байланысы өшіріледі және желі қызметтері қолжетімсіз болуы мүмкін.

## Деректер пайд-у (SM-R905F, SM-R915F, SM-R925F)

Деректерді қолдану мөлшерін бақылаңыз және шектеу параметрлерін теңшеңіз. Мобильді интернеттің көрсетілген шегіне жеткен кезде Watch құрылғысын ұялы деректер байланысын автоматты түрде өшіру күйіне орнатыңыз.

Параметрлер экранында **Қосылымдар** → **Деректер пайд-у** тармағын түртіңіз.

- **Бастапқы шотты ұсыну мерзімі:** тарифтік жоспар деректерін пайдаланудың ай сайынғы басталу күнін белгілеңіз.
- **Деректер шегін орнату:** мобильді интернеттің көрсетілген шегіне жеткен кезде ұялы деректер байланысын автоматты түрде өшіру үшін осы мүмкіндікті қосыңыз немесе өшіріңіз.
- **Деректер шектеуі:** ұялы деректердің шегін орнатыңыз.

## Хабарландырулар

Хабарландыру параметрлерін өзгерту.

Параметрлер экранында **Хабарландырулар** тармағын түртіңіз.

- **Телефон хабарландыруларын сағатта көрсету:** Watch құрылғысын тағып жүрген кезде оған смартфонның хабарландыруларын жіберу шарттарын орнатыңыз.
- **Телефондағы хаб-ң дыб-н өшіру:** смартфонда және тағып жүрген Watch құрылғысына хабарландырулар келген кезде смартфонның дыбысын өшіру күйіне орнату.
- **Мазаламау:** Watch құрылғысын барлық хабарландырулардың, соның ішінде кіріс қоңырау хабарландыруларының дыбысын өшіру және хабарландырулар немесе кіріс қоңыраулар алынған кезде экранды қоспау күйіне орнату.
- **Кеңейтілген параметрлер:** хабарландырулардың кеңейтілген параметрлерін реттеу.
- **Сымсыз төтенше жағдай дабылдары:** төтенше жағдай дабылы параметрлерін өзгерту.



Ауданға, қызмет провайдеріне немесе үлгіге байланысты кейбір мүмкіндіктер қолжетімсіз болуы мүмкін.

## Дыбыстар және діріл

Дыбыс пен діріл параметрлерін өзгертіңіз.

Параметрлер экранында **Дыбыстар және діріл** параметрін түртіңіз.

- **Дыбыстық режим:** дыбыс режимін, діріл режимін немесе дыбыссыз режимді пайдалану күйіне орнату.
- **Дыбыспен бірге дірілдеу:** Watch құрылғысын дыбыспен дірілдеу күйіне орнату.
- **Діріл:** діріл ұзақтығы мен қарқындылығын орнату.
- **Қоңырау дірілі:** кіріс қоңыраулар үшін діріл үлгісін таңдау.
- **Хабарландыру дірілі:** хабарландырулар үшін діріл үлгісін таңдау.
- **Дыбыс деңгейі:** дыбыс деңгейін реттеу.
- **Рингтон:** рингтонды өзгерту.
- **Хабарландыру дыбысы:** хабарландыру дыбысын өзгерту.
- **Жүйе дірілі:** нақты әрекеттер үшін дірілді қосу.
- **Жүйе дыбыстары:** нақты әрекеттер үшін дыбыстарды қосу.



Ауданға, қызмет провайдеріне немесе үлгіге байланысты кейбір мүмкіндіктер қолжетімсіз болуы мүмкін.

## Дисплей

Экран параметрлерін өзгертіңіз.

Параметрлер экранында **Дисплей** опциясын түртіңіз.

- **Ашықтық:** экранның жарықтығын реттеу.
- **Автоматты жарықтық:** Watch құрылғысын орта жарығы жағдайларына байланысты ашықтықты автоматты түрде реттеу күйіне орнату.
- **Always On Display:** Watch құрылғысын тағып жүрген кезде, Watch экраны мен кейбір қолданбалардың экрандарын әрдайым қосулы ұстау күйіне орнатыңыз. Алайда, бұл мүмкіндікті пайдаланған кезде батарея әдеттегіден жылдамырақ таусылатын болады.
- **Экранды ояту:** экранды қалай қосу керектігін таңдаңыз. Қосымша ақпаратты [Экранды қосу және өшіру](#) бөлімінен қараңыз.
- **Мульти. басқ. элем. көр.:** қосылған смартфонда музыка немесе бейне ойнатылған кезде Watch құрылғысында **Медиа реттегіш** қолданбасын автоматты түрде ашу күйіне орнату.
- **Экран уақыты бітті:** Watch құрылғысының экранның артқы жарығы өшкенге дейінгі күту уақытын орнату.
- **Соңғыны көрсету:** экран өшірілгеннен кейін соңғы пайдаланылған қолданбаны ашық ұстау уақытын орнату. Егер экран өшкеннен кейін белгіленген уақыт ішінде оны қайта қоссаңыз, Watch экранының орнына сіз соңғы пайдаланған қолданбаның экраны пайда болады.
- **Қаріп:** экранда көрсетілетін қаріп стилін таңдау.
- **Жанасу сезгіштігі:** Watch құрылғысын қолғап киген күйде сенсорлық экранды пайдалану күйіне орнату.
- **Зарядтау ақпаратын көрсету:** Watch құрылғысын зарядтау барысында экран өшкен кезде зарядтау ақпаратын көрсету күйіне орнату.

## Samsung Health

Жаттығу мен фитнеске қатысты әртүрлі орнату опцияларын орната аласыз.

Параметрлер экранында **Samsung Health** опциясын түртіңіз.

- **Өлшеу:** жүрек соғу жиілігін және стресс деңгейін өлшеу әдісін орнатып, ұйықтаған кезде өлшеуге болатын қосымша мүмкіндіктерді қосыңыз немесе өшіріңіз.
- **Жаттығуларды автоматты анықтау:** жаттығуларды автоматты түрде анықтау функциясын орнатыңыз және анықталатын жаттығу түрлерін таңдаңыз.
- **Уақыт қосылмаған:** 50 минут белсенді болмаған кезде хабарландырулар алу уақыты мен күндерін орнатыңыз.
- **Деректерді құрылғылар және қызметтермен бөлісу:** қосылған басқа денсаулық платформасы қолданбаларымен, жаттығу құрылғыларымен және теледидарлармен ақпарат бөлісу күйіне орнату.

## Қосымша мүмкіндіктер

Кеңейтілген мүмкіндіктерді қосыңыз.

Параметрлер экранында **Қосымша мүмкіндіктер** опциясын түртіңіз.

- **Судан қорғау:** суды енгізу алдында су құлпы режимін белсендіру. Сенсорлық экран мүмкіндігі өшіріледі.
- **Ұйық-у уақыты реж:** ұйықтау алдында көзге түсетін жүктемені азайту және ұйқының бұзылуына жол бермеу үшін ұйқы алдындағы режимді белсендіре аласыз.
- **Театр режимі:** фильмдерді назар салып қарау үшін кинотеатр режимін белсендіру.
- **Кілттерді реттеу:** бастапқы пернесін екі рет басқанда немесе басып тұрғанда іске қосылатын қолданбаны немесе мүмкіндікті таңдау. Сондай-ақ артқа пернесін басқан кезде іске қосылатын функцияны таңдауыңызға болады.
- **Ымдық қимылдар:** қимылдар мүмкіндігін белсендіріп, параметрлерді конфигурациялау. Қосымша ақпаратты [Ымдық қимылдар](#) бөлімінен қараңыз.

## Ымдық қимылдар

Қимылдар мүмкіндігін белсендіріп, параметрлерді конфигурациялаңыз.

Параметрлер экранында **Қосымша мүмкіндіктер** опциясын түртіңіз және **Ымдық қимылдар** астынан қажетті мүмкіндікті таңдаңыз.

- **Қоң-а жауап б-у:** Watch құрылғысы тағылған қолдың шынтағын бүгіп, екі рет шайқау арқылы қоңырауларға жауап беру күйіне орнату.
- **Дабыл сигн мен қоң-ды тоқтату:** Watch құрылғысы тағылған қолдың білегін айналдыру арқылы дабылдарды жабу және қоңырауларды қабылдамау күйіне орнату.
- **Жылдам іске қосу:** жұдырықты түйіп, экранды қосқаннан кейін Watch құрылғысы тағылған білекті бес секунд ішінде жоғары және төмен қарай екі рет қозғау арқылы таңдалған мүмкіндікті іске қосу күйіне орнату. Ол үшін **Опцияны таңдау** түймесін түртіңіз және жылдам іске қосылатын мүмкіндікті орнатыңыз.

## Батарейя

Қалған батарея қуатын тексеріңіз. Батарейя заряды төмен болса, батарея қуатын тұтынуды азайту үшін қуатты үнемдеу режимін белсендіріңіз.

Параметрлер экранында **Батарейя** опциясын түртіңіз.

- **Қуатты үнемдеу:** батарея қуатын тұтынуды азайту үшін кейбір мүмкіндіктер шектеулі режимде жұмыс істейтін қуатты үнемдеу режимін іске қосу.

- **Тек сағат:** батарея тұтынысын қысқарту үшін тек экранда көрсетілген сағат және барлық басқа мүмкіндіктер өшіріледі. Сағатты көру үшін Бастапқы пернесін басыңыз. Тек сағат режимін өшіру үшін, Бастапқы пернесін үш секундтан аса уақыт басып тұрыңыз. Болмаса, Watch құрылғысын сымсыз зарядтағышқа қойыңыз.



Қалған пайдалану уақыты батарея қуаты таусылуына дейін қалған уақытты көрсетеді. Қалған пайдалану уақыты Watch құрылғысының параметрлеріне және жұмыс жағдайларына байланысты өзгеріп отыруы мүмкін.

## Қолданбалар

Watch қолданбасының параметрлерін реттеңіз.

Параметрлер экранында **Қолданбалар** опциясын түртіңіз.

- **Әдепкі қолданбаларды таңдау:** ұқсас функциялар үшін әдепкі қолданбаларды таңдау.
- **Денсаулық платформасы:** денсаулыққа қатысты деректерді басқару үшін пайдаланылатын профиліңізді орнату және басқа жалғанған денсаулық платформасы қолданбаларымен, жаттығу құрылғыларымен және теледидарлармен ақпарат бөлісу күйіне орнату.
- **Рұқсаттар:** барлық қолданбалар, соның ішінде жүйелік қолданбалар үшін рұқсаттар тізімін көру және олардың рұқсат параметрлерін өзгерту.
- **Samsung қолданбасының жаңартулары:** алдын ала орнатылған Samsung қолданбаларының жаңа нұсқаларын тексеру.

## Жалпы

Watch құрылғысының жалпы параметрлерін реттеңіз немесе Watch құрылғысын бастапқы күйге қайтарыңыз.

Параметрлер экранында **Жалпы** опциясын түртіңіз.

- **Дөңгелекті түрту:** сенсорлық шеңбер параметрлерін өзгерту.
- **Мәтіннен сөйлеуге:** TalkBack іске қосылған кезде тілдер, жылдамдық сияқты пайдаланылатын мәтін сөзге мүмкіндіктерінің баптауларын өзгертіңіз.
- **Енгізу:** пернетақта параметрлерін өзгерту және жылдам жауаптар мүмкіндігін орнату.
- **Күн ж/е уақыт:** күн мен уақытты қолмен орнату.
-  Бұл мүмкіндікті пайдалану үшін Watch құрылғысын смартфоннан ажыратыңыз, өйткені ол қосылған смартфонмен синхрондалады.
- **Бағыт:** Watch құрылғысын оны таққан білекті және Watch құрылғысын таққаннан кейін бастапқы перне мен артқа пернесінің бағдарын сәйкестендіру (сол жақ немесе оң жақ) күйіне орнату.
- **Жаңа телефонға қосылу:** барлық жеке ақпаратты бастапқы күйге қайтарғаннан кейін Watch құрылғысын жаңа смартфонға қосу.
- **Қалпына келтіру:** Watch құрылғысындағы барлық деректерді жою.

## Арнайы мүмкіндіктер

Watch құрылғысының арнайы мүмкіндіктерін жетілдіру үшін әртүрлі параметрлерді конфигурациялаңыз.

Параметрлер экранында **Арнайы мүмкіндіктер** опциясын түртіңіз.

- **Сіз пайдаланатын функциялар:** сіз пайдаланып жүрген қолжетімділік мүмкіндіктерін қарап шығу.  
 Бұл мүмкіндік тек қолжетімділік функциясын пайдаланғанда ғана пайда болады.
- **TalkBack:** дауыстық жауапты қамтамасыз ететін TalkBack бағдарламасын іске қосыңыз. Осы мүмкіндікті пайдалану жолы туралы анықтамалық ақпаратты қарау үшін **Параметрлер** → **Оқулық және Анықтама** түймесін түртіңіз.
- **Көрініс жақсартулары:** көру қабілеті бұзылған пайдаланушыларға қолжетімділікті жақсарту үшін параметрлерді реттеу.
- **Есту жақсартулары:** есту қабілеті бұзылған пайдаланушыларға қол жетімділікті жақсарту үшін параметрлерді реттеу.
- **Өзара әрекет және ептілік:** ептілігі бұзылған пайдаланушыларға қол жетімділікті жақсарту үшін параметрлерді реттеу.
- **Кеңейтілген параметрлер:** басқа да функцияларды реттеу.
- **Орнатылған қолданбалар:** Watch құрылғысына орнатылған арнайы мүмкіндіктер қызметтерін көру.

## Қауіпсіздік

Watch құрылғысының қауіпсіздік параметрлерін реттеңіз.

Параметрлер экранында **Қауіпсіздік** опциясын түртіңіз.

- **Құлып түрі:** экранды құлыптау әдісін өзгерту. Қосымша ақпаратты [Құлыптау экраны](#) бөлімінен қараңыз.

## Құпиялылық

Құпиялылық параметрлерін өзгертіңіз.

Параметрлер экранында **Құпиялылық** опциясын түртіңіз.

- **Рұқсатты басқару:** пайдалануға рұқсаты бар мүмкіндіктер мен қолданбалар тізімін көріңіз. Сонымен қатар, рұқсат параметрлерін өңдеуге болады.
- **Реттеу қызметі:** қызығушылықтар мен Watch құрылғысын пайдалануыңыздың негізінде жекелендірілген қызмет алу.



## Геодеректер

Орын туралы ақпаратты қолдану параметрлерін өзгертіңіз.

Параметрлер экранында **Геодеректер** опциясын түртіңіз.

- **Рұқсаттар:** мүмкіндіктің орын туралы ақпаратты пайдалану рұқсатын орнату.
- **Орын қызметтері:** Watch құрылғысы пайдаланатын орынды анықтау қызметтерін көру.

## Қауіпсіздік және төтенше жағдай

Төтенше жағдай дабылы параметрлерін өзгертіңіз. Сондай-ақ, төтенше жағдайда SOS қызметін автоматты түрде немесе қолмен сұрату күйіне орнатуға да болады. Қосымша ақпаратты [SOS хабарын жіберу](#) бөлімінен қараңыз.

Параметрлер экранында **Қауіпсіздік және төтенше жағдай** тармағын түртіңіз.

- **Бастапқы пернесі бар SOS:** Watch құрылғысының бастапқы пернесін бірнеше рет жылдам басу арқылы SOS сұрауын жіберу күйіне орнату.
- **Қатты құлауды анықтау:** сіз құлаудан жарақат алып, Watch құрылғысы оны анықтаған кезде SOS қызметін автоматты түрде сұрату күйіне орнату.
- **Сымсыз төтенше жағдай дабылдары:** төтенше жағдайда сымсыз желі арқылы хабарлау сияқты төтенше жағдай мүмкіндіктерінің параметрлерін өзгерту.



Ауданға, қызмет провайдеріне немесе үлгіге байланысты кейбір мүмкіндіктер қолжетімсіз болуы мүмкін.

## Есептік жазбалар және сақтық көшірме

Қосылған смартфонда Samsung немесе Google есептік жазбасын тіркегеннен кейін, Watch құрылғысының әртүрлі мүмкіндіктерін пайдалана аласыз.

Параметрлер экранында **Есептік жазбалар және сақтық көшірме** опциясын түртіңіз.

- **Samsung account:** жалғанған смартфонда Samsung есептік жазбасын тіркеңіз немесе бұрын тіркелген Samsung есептік жазбасын тексеріңіз.
- **Google есептік жазбасы:** қосылған смартфонда тіркелген Google есептік жазбасын тексеру және оны Watch құрылғысына көшіру.

## Google

Google параметрлерін өзгертіңіз.

Параметрлер экранында **Google** опциясын түртіңіз.

- **Есептік жазбалар:** қосылған смартфонда тіркелген Google есептік жазбасын тексеру және оны Watch құрылғысына көшіру.

## Бағдарлама жаңартуы

Watch құрылғысының бағдарламалық жасақтамасын Firmware Over-The-Air (FOTA) қызметімен жаңартыңыз. Сондай-ақ, жаңарту параметрлерін өзгертуге болады.

Параметрлер экранында **Бағдарлама жаңартуы** опциясын түртіңіз.

- **Жүктеп алу және орнату:** жаңартуларды қолмен іздеу және орнату.
- **Автоматты түрде орнату:** Watch құрылғысын түнде, зарядталу кезінде және батарея қуаты 30%-дан жоғары болған кезде жаңартуларды автоматты түрде орнату күйіне орнату.

## Кеңестер және оқулықтар

Watch құрылғысын пайдалану бойынша негізгі кеңестерді оқып, қосылған смартфоннан пайдаланушы нұсқаулығын қарап шығыңыз.

Параметрлер экранында **Кеңестер және оқулықтар** опциясын түртіңіз.

- **Оқулық:** Watch құрылғысын пайдалану бойынша негізгі кеңестерді біліп алу үшін оқулықты қарап шығу.
- **Телефондағы кеңестерді көріңіз:** қосылған смартфонда Watch құрылғысын пайдалану бойынша толық кеңестерді қарап шығыңыз.

## Сағат туралы

Watch құрылғысы туралы қосымша ақпаратты көріңіз.

Параметрлер экранында **Сағат туралы** опциясын түртіңіз.

- **Сақтау орны:** пайдаланылған және ол жетімді жадыдағы бос орынды тексеріңіз.
- **Күй туралы ақпар.:** Wi-Fi MAC мекенжайы, Bluetooth мекенжайы және сериялық нөмірі сияқты ақпаратты қарау.
- **Заңды ақпарат:** Watch құрылғысына қатысты құқықтық ақпаратты қарау. Сондай-ақ Watch құрылғысының диагностикалық ақпаратын Samsung компаниясына жіберуіңізге болады.
- **Бағд. жасақт ақп:** бағдарламалық құралдың нұсқасы мен қауіпсіздік күйін қарау.
- **Батарея тур. ақп:** батарея туралы ақпаратты қарау.

# Galaxy Wearable қолданбасы

## Кіріспе

Watch құрылғысын смартфонныңызға қосу үшін смартфонға Galaxy Wearable қолданбасын орнатуыңыз қажет. Galaxy Wearable қолданбасымен Watch құрылғысының қалған батареясын тексеруге және параметрлерін реттеуге болады.

Смартфоныңыздан **Galaxy Wearable** қолданбасын ашыңыз.

Кілт сөздерді енгізіп, баптауларды іздеу үшін **Q** опциясын түртіңіз. **Ұсыныстар** бөлімінің астындағы белгіні таңдап, параметрлерді іздеуіңізге де болады.

 Кейбір мүмкіндіктер қосылған смартфонның түріне байланысты қолжетімді болмауы мүмкін.

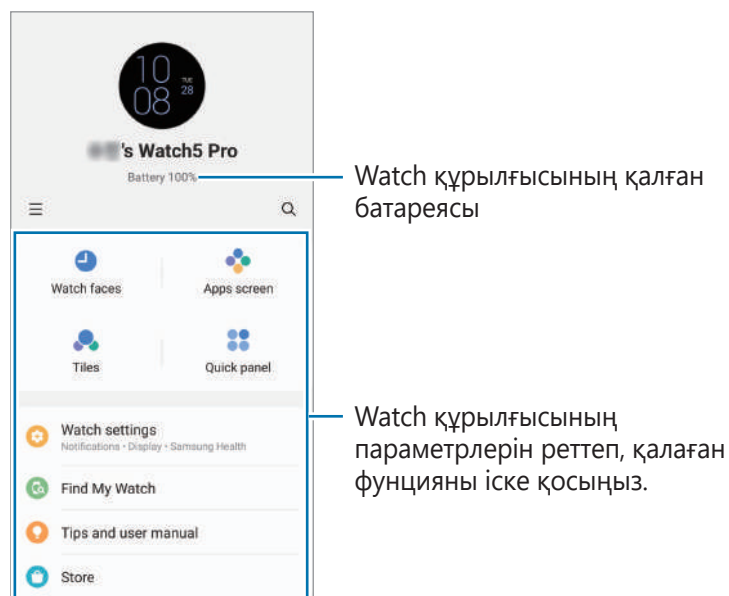

Қосымша опцияларды пайдалану үшін **≡** түймесін түртіңіз:

- **Жаңа құрылғыны қосу:** ағымда қосылған смартфоннан құрылғыны ажыратып, жаңа құрылғыны қосыңыз. Қосылуды аяқтау үшін экрандағы нұсқауларды орындаңыз. Қосымша ақпаратты [Watch құрылғысын Bluetooth арқылы смартфонға қосу](#) бөлімінен қараңыз.
- **Автоматты қосу:** Watch құрылғысын білекке тақсаңыз, ол смартфонға автоматты түрде қосылады.

 Бұл мүмкіндік автоматты түрде ауыстырып қосу мүмкіндігін қолдайтын екі құрылғы смартфонмен жұптасқан кезде көрсетіледі.

- **Құрылғыларды басқару:** смартфонмен екіден көп құрылғы жұптасқан кезде қосылған құрылғыларды басқару. Құрылғыны смартфоннан ажырату үшін құрылғыны таңдап, **Жою** түймесін түртіңіз.
- **Бізге хабарласыңыз: Samsung Members** қолданбасы сатып алушыларды қолдау, мысалы құрылғылардың ақауларын диагностикалау қызметтерін ұсынады және пайдаланушыларға қателер туралы сұрақтар мен есеп-қисаптарды жіберуге мүмкіндік береді. Ақпаратты Galaxy пайдаланушылары қауымдастығының басқа да қатысушыларымен бөлісуге немесе ең соңғы жаңалықтар мен кеңестерді қарауға да болады. **Samsung Members** құрылғыны пайдалану барысында пайдаланушыда болуы мүмкін кез келген мәселелерді шешуге көмектеседі.
- **Galaxy Wearable туралы:** Galaxy Wearable қолданбасының нұсқасы туралы ақпаратты көріңіз және автоматты түрде жаңарту параметрлерін өзгертіңіз.



Ауданға, қызмет провайдеріне немесе үлгіге байланысты кейбір мүмкіндіктер қолжетімсіз болуы мүмкін.

## Сағат беттері

Watch экранында көрсетілетін сағат түрлерін өзгертуге болады.

Смартфонның Galaxy Wearable экранында **Сағат беттері** түймесін түртіңіз.

Қалаған сағат бетін таңдап, экранның түсін немесе құрамдастарын, сағат тілдері мен циферблаттар мен тіпті Watch құрылғысының экранында көрсетілетін элементтерді өзгерту үшін **Реттеу** түймесін түртіңіз.

### Менің стилімдегі сағат беттерін жасау

Сағат циферблатын сіз түсірген фотосуреттен алынған түс қолданылатын үлгі суретке өзгертіңіз. Watch сағат бетін қажетті сәнге сәйкестендіре аласыз.



Бұл мүмкіндік тек кейбір Samsung немесе Android смартфондарында қолжетімді.

- 1 Смартфонның Galaxy Wearable экранында **Сағат беттері** түймесін түртіңіз.
- 2 **Графикалық** тармағының астында **Менің стилім** опциясын таңдаңыз.
- 3 **Реттеу** → **Фон** → **Камера** тармағын түртіңіз.  
Смартфонға сақталған суретті таңдау үшін **Галерея** түймесін түртіңіз.
- 4 Суретке түсіру үшін  түймесін түртіп, **ОК** түймесін түртіңіз.
- 5 Суретті пайдаланғыңыз келген түстер жинағына сүйреңіз.

- 6 Үлгі түрін таңдап, **Дайын** түймесін түртіңіз.
- 7 **Сақтау** опциясын түртіңіз.  
Сағат циферблаты менің стиліме өзгертіледі.

## AR эмодзи циферблаттарын жасау

Сағаттың циферблатын өзіңіздің AR эмодзиіңізге ауыстырыңыз.

 Бұл мүмкіндік AR эмодзи функцияларына қолдау көрсететін Samsung смартфондарында ғана қолжетімді.

- 1 Смартфонның Galaxy Wearable экранында **Сағат беттері** түймесін түртіңіз.
- 2 **Графикалық** тармағының астында **AR Emoji** опциясын таңдаңыз.
- 3 **Реттеу** → **Таңба** тармағын түртіңіз.
- 4  түймесін түртіп, AR эмодзи жасау үшін экрандағы нұсқауларды орындаңыз.
- 5 **Басқа эмодзилер** астынан қосылған AR эмодзиін таңдап, оны Watch құрылғысына жіберіңіз.
- 6 **Сақтау** опциясын түртіңіз.  
Сағат циферблаты AR эмодзиіне өзгертіледі.



## Қолданбалар экраны

Қолданбалар экранындағы қолданбаларды қайта орналастырыңыз.

Смартфонның Galaxy Wearable экранында **Қолданбалар экраны** түймесін түртіңіз.

Қолданбаларды қайта орналастыру үшін жылжытқыңыз келген қолданбаны басып тұрып, оны қажетті орнына сүйреңіз және **Сақтау** түймесін түртіңіз.

## Бөлшектер

Watch құрылғысындағы бөлшектерді реттеңіз. Сонымен қатар, бөлшектерді қайта орналастыра аласыз.

Смартфонның Galaxy Wearable экранында **Бөлшектер** түймесін түртіңіз.

### Бөлшектерді қосу немесе жою

**Бөлшектер қосу** опциясының астындағы қосқыңыз келген бөлшектің **+** түймесін түртіңіз немесе жойғыңыз келген бөлшекте **−** түймесін түртіп, содан кейін **Сақтау** түймесін түртіңіз.

### Бөлшектерді қайта орналастыру

Жылжитқыңыз келген бөлшекті басып тұрып, оны қажетті орнына сүйреп, **Сақтау** түймесін түртіңіз.

## Жылдам тақта

Watch құрылғысының жылдам тақтасында көрсетілетін жылдам параметр белгішелерін таңдаңыз. Жылдам параметр белгішелерін қайта орналастыруға болады.

Смартфонның Galaxy Wearable экранында **Жылдам тақта** түймесін түртіңіз.

### Жылдам орнату белгішелерін қосу немесе алып тастау

**Қолжетімді түймелер** опциясының астында қосқыңыз келген белгішенің **+** түймесін түртіңіз немесе жою үшін белгішенің **−** түймесін түртіп, содан кейін **Сақтау** түймесін түртіңіз.

### Жылдам орнату белгішелерін қайта орналастыру

Жылжытатын белгішені басып тұрып, оны қажетті орынға сүйреп, **Сақтау** түймесін түртіңіз.

## Сағат параметрлері

### Кіріспе

Watch құрылғысының күйін көріп, Watch параметрлерін реттеңіз.

Смартфонның Galaxy Wearable экранында **Сағат параметрлері** түймесін түртіңіз.

### Samsung account

Жалғанған смартфонда Samsung есептік жазбасын тіркеңіз немесе бұрын тіркелген Samsung есептік жазбасын тексеріңіз.

Смартфонның Galaxy Wearable экранында **Сағат параметрлері** → **Samsung account** тармағын түртіңіз.

### Хабарландырулар

Хабарландыру параметрлерін өзгерту.

Смартфонның Galaxy Wearable экранында **Сағат параметрлері** → **Хабарландырулар** тармағын түртіңіз.

- **Телефон хаб-н сағатта көрсету:** Watch құрылғысын тағып жүрген кезде оған смартфонның хабарландыруларын жіберу шарттарын орнатыңыз.
- **Телеф-ы хабар-ң дыбысын өшіру:** смартфонда және тағып жүрген Watch құрылғысына хабарландырулар келген кезде смартфонның дыбысын өшіру күйіне орнату.
- **Ең соңғы телефон немесе сағат арқылы:** соңғы хабарландырулар алған қолданбаларды көріп, хабарландыру параметрлерін өзгерту. Қосымша қолданбалар үшін хабарландыру параметрлерін реттеу үшін **Қосымша** → ▼ → **Барлығы** тармағын түртіп, қолданбалар тізімінен қолданбаны таңдаңыз.
- **Телефонмен Мазаламауды синх-у:** Watch құрылғысы мен смартфонның мазаламау режимі параметрлерін синхрондау күйіне орнату.
- **Қосымша хабарландыру параметрлері:** хабарландырулардың кеңейтілген параметрлерін реттеу.

### Дыбыстар және діріл

Дыбыс пен діріл параметрлерін өзгертіңіз.

Смартфонның Galaxy Wearable экранында **Сағат параметрлері** → **Дыбыстар және діріл** тармағын түртіңіз. Қосымша ақпаратты қолданбалар ішіндегі **Дыбыстар және діріл** бөлімінен қараңыз.

## Дисплей

Экран параметрлерін өзгертіңіз.

Смартфонның Galaxy Wearable экранында **Сағат параметрлері** → **Дисплей** тармағын түртіңіз. Қосымша ақпаратты қолданбалар ішіндегі [Дисплей](#) бөлімінен қараңыз.

## Samsung Health

Жаттығу мен фитнеске қатысты әртүрлі орнату опцияларын орната аласыз.

Смартфонның Galaxy Wearable экранында **Сағат параметрлері** → **Samsung Health** тармағын түртіңіз. Қосымша ақпаратты қолданбалар ішіндегі [Samsung Health](#) бөлімінен қараңыз.

## Қосымша мүмкіндіктер

Кеңейтілген мүмкіндіктерді қосыңыз.

Смартфонның Galaxy Wearable экранында **Сағат параметрлері** → **Қосымша мүмкіндіктер** тармағын түртіңіз. Төменде көрсетілгендерден басқа мүмкіндіктер туралы ақпаратты Қолданбалар мен мүмкіндіктер ішіндегі [Қосымша мүмкіндіктер](#) бөлімінен қараңыз.

- **Қашықтан қосу:** Watch құрылғысын құрылғылар арасында Bluetooth қосылымы қолжетімсіз болған кезде ұялы желіге немесе Wi-Fi желісі арқылы смартфонныңызға қашықтан қосу күйіне орнату.

## Батарея

Қалған батарея қуатын тексеріңіз. Батарея заряды төмен болса, батарея қуатын тұтынуды азайту үшін қуатты үнемдеу режимін белсендіріңіз.

Смартфонның Galaxy Wearable экранында **Сағат параметрлері** → **Батарея** тармағын түртіңіз. Қосымша ақпаратты қолданбалар ішіндегі [Батарея](#) бөлімінен қараңыз.

## Қолданбалар

Watch құрылғысының қолданбаларын басқарыңыз және олардың параметрлерін өзгертіңіз.

Смартфонның Galaxy Wearable экранында **Сағат параметрлері** → **Қолданбалар** тармағын түртіңіз.

- **Қолданба параметрлері:** Watch құрылғысының кейбір қолданбаларында қосымша параметрлерді өзгерту.
- **Қолданбаларыңыз:** Watch құрылғысының қолданбаларын басқару және әрбір қолданбаның пайдалану ақпаратын көру, қажетсіз қолданбаларды жою немесе өшіру.





## Мазмұнды басқару

Сақталған аудио немесе кескін файлдарын смартфоннан Watch құрылғысына қолмен немесе автоматты түрде көшіріңіз және Watch құрылғысында сақталған аудио немесе кескін файлдарын смартфоннан жойыңыз.

Смартфонның Galaxy Wearable экранында **Сағат параметрлері** → **Мазмұнды басқару** тармағын түртіңіз.

### • Музыка

- **Тректерді қосу:** аудио файлдарды таңдау және оларды смартфоннан Watch құрылғысына қолмен жіберу.
- **Тректерді жою:** Watch құрылғысында сақталған аудиофайлдарды жою.
- **Авто синхрондау:** батарея қуаты 15% -дан аз болған, жад 50 МБ-тан артық болған және Watch құрылғысында қуатты үнемдеу режимі өшірілген кезде, смартфондағы соңғы қосылған аудиофайлдарды Watch құрылғысымен автоматты түрде синхрондау күйіне орнату.  
 Watch құрылғысына сақталған музыка файлдары 1 ГБ аса орын алса, ол алғаш қосылған музыка файлдары ретімен таңдаулы ретінде орнатпаған файлдарыңызды жояды.
- **Синхрон. ойнату тізімдері:** Watch құрылғысымен синхрондайтын ойнату тізімін таңдау.  
 Бұл мүмкіндік смартфонға Samsung Music қолданбасы орнатылған кезде және **Авто синхрондау** мүмкіндігін қосқан кезде ғана пайда болуы мүмкін.

### • Галерея

- **Суреттерді қосу:** кескіндерді таңдау және оларды смартфоннан Watch құрылғысына қолмен жіберу.
- **Суреттерді жою:** Watch құрылғысында сақталған кескін файлдарын жою.
- **Авто синхрондау:** батарея қуаты 15% -дан аз болған, жад 50 МБ-тан артық болған және Watch құрылғысында қуатты үнемдеу режимі өшірілген кезде, смартфонды кескіндерді Watch құрылғысымен автоматты түрде синхрондау күйіне орнату.
- **Сурет шегі:** смартфоннан Watch құрылғысына бір уақытта жіберілетін кескіндер санын таңдау.
- **Синхрондалатын альбомдар:** Watch құрылғысымен автоматты синхрондалатын кескіндер альбомын таңдау.  
 **Авто синхрондау** мүмкіндігін қосқан кезде **Сурет шегі** және **Синхрондалатын альбомдар** пайда болуы мүмкін.

## Ұялы жоспарлар (SM-R905F, SM-R915F, SM-R925F)

Watch құрылғысында белсендіргеннен кейін мобильді желі арқылы басқа әртүрлі қызметтерді пайдаланыңыз.

Смартфонның Galaxy Wearable экранында **Сағат параметрлері** → **Ұялы жоспарлар** тармағын түртіңіз.

## Жалпы

Watch құрылғысының жалпы параметрлерін реттеңіз немесе Watch құрылғысын бастапқы күйге қайтарыңыз.

Смартфонның Galaxy Wearable экранында **Сағат параметрлері** → **Жалпы** тармағын түртіңіз. Қосымша ақпаратты қолданбалар ішіндегі **Жалпы** бөлімінен қараңыз.

## Арнайы мүмкіндіктер

Watch құрылғысының арнайы мүмкіндіктерін жетілдіру үшін әртүрлі параметрлерді конфигурациялаңыз.

Смартфонның Galaxy Wearable экранында **Сағат параметрлері** → **Арнайы мүмкіндіктер** тармағын түртіңіз. Қосымша ақпаратты қолданбалар ішіндегі **Арнайы мүмкіндіктер** бөлімінен қараңыз.

## Қауіпсіздік және төтенше жағдай

Медициналық ақпаратыңыз бен төтенше қоңырау шалынатын контактілерді реттеңіз. Сондай-ақ, төтенше жағдайда SOS қызметін автоматты түрде немесе қолмен сұрату күйіне орнатуға да болады. Қосымша ақпаратты **SOS хабарын жіберу** бөлімінен қараңыз.

Смартфонның Galaxy Wearable экранында **Сағат параметрлері** → **Қауіпсіздік және төтенше жағдай** тармағын түртіңіз.

- **Мед. ақпарат:** медициналық ақпаратты енгізу.
- **Хабарлар жіберу:** SOS хабары жіберілетін төтенше жағдай контактісін тіркеу.
- **SOS қоңырауын шалу:** төтенше жағдайда қоңырау шалынатын контактіні таңдау.
- **Бастапқы пернесі бар SOS:** Watch құрылғысының бастапқы пернесін бірнеше рет жылдам басу арқылы SOS сұрауын жіберу күйіне орнату.
- **Қатты құлауды анықтау:** сіз құлаудан жарақат алып, Watch құрылғысы оны анықтаған кезде SOS қызметін автоматты түрде сұрату күйіне орнату.

## Есептік жазбалар және сақтық көшірме

Watch құрылғысындағы деректерді Samsung Cloud көмегімен синхрондаңыз немесе Samsung Cloud не Smart Switch арқылы Watch деректерінің сақтық көшірмесін жасаңыз немесе қалпына келтіріңіз. Сонымен қатар қосылған смартфонда Samsung немесе Google есептік жазбасын тіркеп, оны Watch құрылғысына көшіруіңізге болады.

Смартфонның Galaxy Wearable экранында **Сағат параметрлері** → **Есептік жазбалар және сақтық көшірме** тармағын түртіңіз.



- Деректерді Samsung Cloud сияқты қауіпсіз жерде немесе компьютерде үнемі сақтық көшірмелеңіз, осылайша, деректер бұзылғанда немесе жоғалғанда, не болмаса деректерді абайсызда ысырғанда, оларды қалпына келтіруге болады.
- Музыка мен кескіндер сақтық көшірілмейді.
- Watch құрылғысындағы Samsung Health қолданбасы үшін алдыңғы 28 күн ішіндегі жазбалар ғана сақталады. 28 күн бұрын жасалған жазбаны қарау үшін қосылып тұрған смартфонға Samsung Health қолданбасын орнатып, автоматты түрде деректердің сақтық көшірмесін жасаңыз.
- **Есептік жазбалар:** қосылған смартфонда Samsung немесе Google есептік жазбасын тіркеп, оны Watch құрылғысына көшіріңіз.
- **Samsung Cloud:** Watch құрылғысындағы деректер мен параметрлердің сақтық көшірмесін жасап, алдыңғы Watch құрылғысы болмаса да, Samsung Cloud арқылы ондағы деректер мен параметрлерді қалпына келтіріңіз. Қосымша ақпаратты [Samsung Cloud](#) бөлімінен қараңыз.
- **Smart Switch:** қосылған смартфонда Watch құрылғысындағы деректер мен параметрлердің сақтық көшірмесін жасап, алдыңғы Watch құрылғысының деректері мен параметрлерін жаңа Watch құрылғысына Smart Switch көмегімен қалпына келтіріңіз. Қосымша ақпаратты [Smart Switch](#) бөлімінен қараңыз.

## Samsung Cloud

Samsung Cloud қолданбасында Watch құрылғысы деректерінің сақтық көшірмесін жасап, оны кейін қалпына келтіруге болады.

### Samsung Cloud қызметіне деректердің сақтық көшірмесін жасау

Watch құрылғысындағы деректердің сақтық көшірмесін Samsung Cloud қолданбасына жасауға болады.

- 1 Смартфонның Galaxy Wearable экранында **Сағат параметрлері** → **Есептік жазбалар және сақтық көшірме** тармағын түртіңіз.
- 2 **Samsung Cloud** асындағы **Дерек сақ. көш.** түймесін түртіңіз.
- 3 Сақтық көшіру керек элементтерге құсбелгілер қойып, **Сақтық көшірмелеу** опциясын түртіңіз.
- 4 **Дайын** опциясын түртіңіз.

## Деректерді Samsung Cloud бұлтынан қалпына келтіру

Samsung Cloud қызметіндегі сақтық көшірме деректерін Watch құрылғысына қалпына келтіре аласыз.

- 1 Смартфонның Galaxy Wearable экранында **Сағат параметрлері** → **Есептік жазбалар және сақтық көшірме** тармағын түртіңіз.
- 2 **Samsung Cloud** астындағы **Деректерді қалпына келтіру** түймесін түртіп, қажетті Watch құрылғысын таңдаңыз.
- 3 Қалпына келтіру қажет элементтерді белгілеп, **Қалпына келтіру** опциясын түртіңіз.
- 4 **Дайын** опциясын түртіңіз.

## Smart Switch

Қосылған смартфонда Watch құрылғысындағы деректер мен параметрлердің сақтық көшірмесін жасап, алдыңғы Watch құрылғысының деректері мен параметрлерін жаңа Watch құрылғысына Smart Switch көмегімен қалпына келтіріңіз.



- Кейбір Watch құрылғыларында бұл мүмкіндікке қолдау көрсетілмеуі мүмкін.
- Шектеулер қолданылады. Мәліметтер алу үшін [www.samsung.com/smartswitch](http://www.samsung.com/smartswitch) бетіне кіріңіз. Samsung авторлық құқықты маңызды деп есептейді. Тек жеке немесе тасымалдауға құқығыңыз бар мазмұнды тасымалдаңыз.

## Қосылған смартфонға деректердің сақтық көшірмесін жасау

Smart Switch көмегімен Watch құрылғысындағы деректердің сақтық көшірмесін қосылған смартфонға жасай аласыз.

- 1 Смартфонның Galaxy Wearable экранында **Сағат параметрлері** → **Есептік жазбалар және сақтық көшірме** тармағын түртіңіз.
- 2 **Smart Switch** асындағы **Дерек сақ. көш.** түймесін түртіңіз. Watch құрылғысында Smart Switch қызметі іске қосылады.
- 3 Сақтық көшіру керек элементтерге құсбелгілер қойып, **Сақтық көшірмелеу** опциясын түртіңіз.
- 4 **Дайын** опциясын түртіңіз.

## Қосылған смартфоннан деректерді қалпына келтіру

Smart Switch көмегімен қосылған смартфондағы сақтық көшірме деректерін жаңа Watch құрылғысына жасай аласыз.

- 1 Смартфонның Galaxy Wearable экранында **Сағат параметрлері** → **Есептік жазбалар және сақтық көшірме** тармағын түртіңіз.
- 2 **Smart Switch** асындағы **Деректерді қалпына келтіру** түймесін түртіңіз. Watch құрылғысында Smart Switch қызметі іске қосылады.

3 Қалпына келтіру қажет элементтерді белгілеп, **Қалпына келтіру** опциясын түртіңіз.

4 **Дайын** опциясын түртіңіз.

## Сағат бағд. жасақтама жаңартуы

Watch құрылғысының бағдарламалық жасақтамасын Firmware Over-The-Air (FOTA) қызметімен жаңартыңыз. Сондай-ақ, жаңарту параметрлерін өзгертуге болады.

Смартфонның Galaxy Wearable экранында **Сағат параметрлері** → **Сағат бағд. жасақтама жаңартуы** тармағын түртіңіз. Қосымша ақпаратты [Бағдарлама жаңартуы](#) бөлімінен қараңыз.

## Сағат туралы

Watch құрылғысы туралы қосымша ақпаратты көріңіз.

Смартфонның Galaxy Wearable экранында **Сағат параметрлері** → **Сағат туралы** тармағын түртіңіз. Қосымша ақпаратты қолданбалар ішіндегі [Сағат туралы](#) бөлімінен қараңыз.

## Сағатымды табу

Жоғалған немесе табылмай жатқан Watch құрылғысын тауып, оны қашықтан басқарыңыз.

Смартфонның Galaxy Wearable экранында **Сағатымды табу** түймесін түртіңіз.

- **Бастау:** Watch құрылғысының қайда жатқанын қараңыз. Қосымша ақпаратты қолданбалар ішіндегі [Сағатымды табу](#) бөлімінен қараңыз.
- **Қауіпсіздікті орнату:**
  - **Сағатты құлыптау:** рұқсатсыз ашуды болдырмау үшін Watch құрылғысын қашықтан құлыптау. Смартфон Watch құрылғысына Bluetooth немесе қашықтағы байланыс арқылы жалғанған кезде осы мүмкіндікті пайдалануға болады. Watch құрылғыңыз құлыпталған кезде, алдын ала орнатылған PIN кодын енгізу арқылы құлыпты қолмен ашыңыз немесе смартфонды Watch құрылғысына Bluetooth арқылы қосып, құлпын автоматты түрде ашыңыз.
  - **Сағатты бастапқы мәнге келтіру:** Watch құрылғысында сақталған барлық жеке ақпаратты қашықтан жойыңыз. Watch құрылғысы қалпына келтірілген соң, ондағы ақпаратты қалпына келтіруге немесе Watch құрылғысын табу мүмкіндігін пайдалануға болмайды, сол себептен **Дерек сақ. көш.** түймесін түртіп, деректердің қауіпсіз сақтық көшірмесін жасауға ұсыныс беріледі.

## Кеңестер мен пайд.нұсқаулығы

Watch құрылғысының негізгі функциялары мен пайдаланушы нұсқаулығын қараңыз.

Watch құрылғысында белсендіргеннен кейін мобильді желі арқылы әр түрлі басқа қызметтерді де пайдалана аласыз.

Смартфонның Galaxy Wearable экранында **Кеңестер мен пайд.нұсқаулығы** түймесін түртіңіз.

## Дүкен

Watch құрылғысында пайдаланылатын қолданбалар мен сағат беттерін жүктеп алыңыз.

Смартфонның Galaxy Wearable экранында **Дүкен** түймесін түртіңіз.

# Пайдалану бойынша ескертпелер

## Құрылғыны пайдалану бойынша сақтық шаралары

Қауіпсіз әрі дұрыс пайдалану үшін құрылғыны пайдалану кезінде осы нұсқаулықты оқып шығыңыз.



- Сипаттамалар құрылғының әдепкі параметрлеріне негізделген.
- Аймаққа, қызмет көрсетушіге, үлгінің техникалық сипаттамаларына немесе құрылғының бағдарламалық құралына байланысты құрылғыдағы кейбір мазмұн басқаша болуы мүмкін.
- Кейбір қолданбаларды немесе мүмкіндіктерді пайдалану кезінде құрылғыны Wi-Fi желісіне қосу қажет болуы мүмкін.
- Орталық процессорды және ЖЖҚ көп пайдалануды қажет ететін мазмұн (жоғары сапалы мазмұн) құрылғының жалпы өнімділігіне әсер етеді. Құрылғының техникалық сипаттамаларына және пайдаланылатын ортаға байланысты мазмұнға қатысты қолданбалар дұрыс жұмыс істемеуі мүмкін.
- Samsung компаниясынан басқа кез келген провайдер қамтамасыз еткен қолданбалар тудырған өнімділік мәселелеріне Samsung жауапты емес.
- Samsung өңделген тізбе параметрлері немесе өзгертілген операциялық жүйе бағдарламасы тудырған өнімділік мәселелеріне немесе үйлесімсіздіктерге жауапты емес. Операциялық жүйені реттеуге тырысу құрылғының немесе қолданбалардың қате жұмыс істеуін тудыруы мүмкін.
- Бұл құрылғымен бірге берілген бағдарламалық жасақтама, дыбыс көздері, тұсқағаздар, суреттер және басқа мультимедиа шектеулі спайдалану үшін лицензияланған. Бұл материалдарды шығарып алып, коммерциялық немесе басқа мақсаттарға пайдалану авторлық құқық туралы заңдарды бұзғандық болып саналады. Мультимедианы заңсыз пайдалануға толығымен пайдаланушылар жауапты.
- Деректер жоспарыңызға байланысты хабар алмасу, кері жүктеу және жүктеу, авто синхрондау немесе орынды анықтау қызметтерін пайдалану сияқты деректер қызметтері үшін қосымша ақылар алынуы мүмкін. Үлкен деректерді тасымалдаулар үшін Wi-Fi мүмкіндігін пайдалану ұсынылады.
- Құрылғымен бірге келетін әдепкі қолданбалар жаңартылуы керек және алдын ала ескертусіз енді қолдау көрсетілмеуі мүмкін.
- Бұл құрылғының операциялық жүйесі бұрынғы Galaxy Watch серияларынан өзгеше болып табылады және үйлесімділік мәселелеріне байланысты осыған дейін сатып алған мазмұнды пайдалану мүмкін емес.
- Үлгі сипаттамалары және қолдау көрсетілетін қызметтер аймаққа байланысты әртүрлі болуы мүмкін.

- Құрылғының операциялық жүйесін өзгерту немесе ресми емес көздерден бағдарламалары орнату құрылғының дұрыс жұмыс істемеуіне және деректердің бүлінуіне немесе жоғалуына әкелуі мүмкін. Бұл әрекеттер Samsung лицензиялық келісімін бұзу болып табылады және кепілдікті жоюы мүмкін.
- Watch құрылғысына қосылатын смартфонның өндірушісіне және үлгісіне байланысты, оның кейбір функциялары осы нұсқаулықта сипатталғандай жұмыс істемеуі мүмкін.
- Қоршаған орта негізінде контраст ауқымын автоматты түрде реттеу арқылы сенсорлық экранды күшті сыртқы күн сәулесінде қарай аласыз. Өнім табиғатына байланысты қозғалмайтын графиканы ұзақ уақыт көрсету (экранның күйіп кетуіне) немесе жанама суреттердің болуына әкелуі мүмкін.
  - Сенсорлық экранда немесе бір бөлігінде қозғалмайтын графиканы ұзақ уақыт пайдалану және құрылғыны пайдаланбаған кезде сенсорлық экранды өшіру ұсынылады.
  - Сенсорлық экранды пайдаланбай жатқан кезіңізде автоматты түрде өшіру күйіне орната аласыз. Watch құрылғысының қолданбалар экранында  (Параметрлер) → **Дисплей** → **Экран уақыты бітті** тармағын түртіп, содан кейін құрылғының сенсорлық экранды сөндіруіне дейінгі күту уақытын таңдаңыз.
  - Сенсорлық экранды қоршаған орта негізінде ашықтықты автоматты түрде реттеу күйіне орнату үшін Watch құрылғысының қолданбалар экранында  (Параметрлер) → **Дисплей** тармағын түртіп, содан кейін **Автоматты жарықтық** қосқышын белсендіріңіз.
- Аймаққа немесе үлгіге байланысты, кейбір құрылғылар Федералдық байланыстар комиссиясынан (FCC) бекітуді қажет етеді.

Егер Watch құрылғысы FCC комиссиясымен бекітілген болса, құрылғының FCC идентификаторын көруге болады. FCC идентификаторын көру үшін Watch құрылғысының қолданбалар экранында  (Параметрлер) → **Сағат туралы** → **Күй туралы ақпар**. тармағын түртіңіз. Құрылғыңыздың FCC идентификаторы болмаса, демек, ол АҚШ аумағында сатуға рұқсат етілмеген және иеленуші оны АҚШ аумағына жеке мақсатпен пайдалану үшін ғана әкеле алады.
- Құрылғыда магниттер бар. Оны несие карталарынан, имплантталған медициналық құрылғылардан және магниттер әсер етуі мүмкін басқа да аспаптардан алшақ ұстаңыз. Медициналық құрылғыларға қатысты жағдайда, бұл құрылғыны олардан 15 см-ден ұзақ қашықтықта ұстаңыз. Медициналық құрылғының жұмысына кедергі келтіру туралы күмәніңіз болса, құрылғыны қолдануды доғарып, дәрігеріңізбен немесе медициналық құрылғыны өндірушімен кеңесіңіз.



## Нұсқаулық белгішелер

-  **Ескерту:** өзіңіздің немесе басқалардың жарақат алуына әкелуі мүмкін жағдайлар
-  **Абайлаңыз:** құрылғыны немесе басқа жабдықты зақымдауы мүмкін жағдайлар
-  **Хабарлама:** ескертпелер, пайдалану туралы кеңестер немесе қосымша ақпарат

## Орама құрамы мен керек-жарақтар бойынша ескертпелер

Бума мазмұнын жылдам бастау нұсқаулығынан қараңыз.

- Watch құрылғысымен бірге берілген элементтер және кез келген қолжетімді қосалқы құралдар аймаққа немесе қызмет көрсетушіге байланысты өзгеріп отыруы мүмкін.
- Берілген элементтер тек осы Watch құрылғысына арналған және басқа құрылғылармен үйлесімді болмауы мүмкін.
- Сыртқы түр мен техникалық сипаттамалар алдын ала ескертусіз өзгертілуі мүмкін.
- Қосымша қосалқы құралдарды жергілікті Samsung сатушысынан сатып алуға болады. Сатып алу алдында олардың Watch құрылғысымен үйлесімді екенін тексеріңіз.
- Watch құрылғысын есепке алмағанда, бірге берілетін кейбір элементтер мен қосалқы құралдардың суға және шаңға төзімділік сертификаты бірдей болмауы мүмкін.
- Тек Samsung бекіткен қосалқы құралдарды пайдаланыңыз. Бекітілмеген қосалқы құралдарды пайдалану кепілдікпен қамтылмаған өнімділік мәселелерін және ақауларды тудыруы мүмкін.
- Барлық қосалқы құралдардың қол жетімділігі толығымен өндіруші компанияларға байланысты өзгеруі мүмкін. Қолжетімді қосалқы құралдар туралы қосымша ақпаратты Samsung веб-сайтынан қараңыз.

## Құрылғының су мен шаңға төзімділігін сақтау

- Бұл құрылғы су мен шаңға төзімді болып табылады және төменде көрсетілген халықаралық стандарттарға сай келеді.
  - 5ATM ылғалға төзімділік сыныптамасының сертификаты: ISO 22810:2010 талаптарына сай келу үшін құрылғы тереңдігі 50 м таза суға 10 минутқа батырып, қозғалтпай ұстау сынағынан өткен.
  - IPX8 ылғалға төзімділік сыныптамасының сертификаты: IEC 60529 талаптарына сай келу үшін құрылғы тереңдігі 1,5 м таза суға 30 минутқа батырып, қозғалтпай ұстау сынағынан өткен.
  - IP6X шаңға төзімділік сыныптамасының сертификаты: IEC 60529 талаптарына сай келу үшін сынақтан өткен.
- Бұл құрылғыны жаттығу жасаған кезде, қолыңызды жуған кезде немесе жаңбырлы күндері пайдалануға болады.
- Бұл құрылғыны бассейн немесе теңіз сияқты терең емес суда жүзген кезде пайдалануға болады.
- Құрылғының суға және шаңға төзімділігін қамтамасыз ету үшін төмендегі нұсқауларды орындауыңыз қажет.
  - Жүзуден кейін және бассейн немесе теңіз суы кепкенге дейін құрылғыны таза сумен шайыңыз және суға төзімділігін сақтау үшін оны жұмсақ, таза шүберекпен жақсылап құрғатыңыз. Бассейн суындағы дезинфекциялық заттар немесе теңіз суындағы тұз құрылғының суға төзімділігіне кері әсерін тигізуі мүмкін.
  - Егер құрылғыға кофе, сусындар, сабынды су, май, парфюм, күннен қорғайтын крем, антисептик немесе косметика, химиялық өнімдер сияқты таза судан басқа сұйықтық тиген жағдайда, суға төзімділігін сақтау үшін құрылғыны таза сумен шайып, жұмсақ және таза шүберекпен жақсылап құрғатыңыз.
  - Құрылғы тағылып тұрғанда суға түсуге, су астында жүзуге, сүңгуге, аквалангпен сүңгуге немесе су шаңғысы және серфинг сияқты су спортымен айналысуға, өзен сияқты жылдам ағып жатқан суда жүзуге болмайды. Сондай-ақ, оны жоғары қысыммен тазалау машиналары немесе соған ұқсас нәрселердің әсерінен қорғаңыз. Олай болмаса су қысымы кенет көтеріліп, бұл біздің компания кепілдік беретін суға төзімділік көрсеткіштерінің өзгеруіне әкелуі мүмкін.
  - Құрылғыға соққы тиген немесе зақымдалған болса, оның ылғал мен шаңға төзімділігі бұзылуы мүмкін.
  - Құрылғыны тиісті бақылаусыз бөлшектемеңіз.
  - Егер құрылғыны шаш кептіргіш сияқты ыстық ауа шығаратын машинамен кептірсеңіз немесе оны сауна сияқты ыстық жерлерде пайдалансаңыз, ауа немесе су температурасының кенет өзгеруіне байланысты құрылғының суға төзімділігі бұзылуы мүмкін.

## Қызып кету туралы алдын ала ескерту

Егер құрылғыны пайдалану кезінде қызып кетуге байланысты ыңғайсыздық сезінсеңіз, оны пайдалануды дереу тоқтатып, білегіңізден алып тастаңыз.

Құрылғы ақаулығын болдырмау үшін, құрылғыда егер ол арнайы температурадан асып кетсе тері жайсыздығы не зақымдалуы, батареяның кебуі, ескерту сияқты мәселелер пайда болады. Бастапқы ескерту пайда болған кезде, құрылғының температурасы белгіленген деңгейге түспейінше құрылғының функциялары сөндірулі болады. Дегенмен, LTE үлгісінде төтенше қоңырау мүмкіндігі қолжетімді болады.

Егер құрылғы температурасы арта берсе, екінші ескерту хабары пайда болады. Бұл жолы, құрылғы сөнеді. Құрылғы белгіленген температураға дейін төмендемейінше, оны қолданбаңыз. Дегенмен, LTE үлгісін пайдаланған кезде тіпті екінші ескерту пайда болғанымен, бастапқы қосылған төтенше қоңырау мүмкіндігі аяқтағанға дейін белсенді болып қалады.

## Watch құрылғысын тазалау және басқару

Watch құрылғысының дұрыс істейтінін және көрінісі сақталатынын қамтамасыз ету үшін, төмендегі пункттерді орындаңыз. Бұлай істемеу төмен Watch құрылғысына зақым келтіріп, тері тітіркенуіне себеп болуы мүмкін.

- Watch құрылғысын өшіріп, тазалау алдында таспаны алыңыз.
- Құрылғыны шаң, тер, сия, май және косметика, бактерияға қарсы спрей, қол тазалау құралы, ағартқыш және инсектицидтер сияқты химиялық өнімдер әсерінен қорғаңыз. Watch құрылғысының сыртқы және ішкі бөлшектері зақымдалуы мүмкін немесе нашар өнімділікке әкелуі мүмкін. Егер Watch құрылғысына жоғарыда аталғандардың біреуі түссе, тазалау үшін түктенбейтін жұмсақ матаны қолданыңыз.
- Watch құрылғысын тазалау кезінде сабын, тазалау агенттері, абразивті материалдар және қысылған ауа пайдаланбаңыз және оны ультрадыбыстық толқындармен немесе сыртқы жылу көздерімен тазаламаңыз. Бұлай істеу Watch құрылғысын зақымдауы мүмкін. Watch құрылғысында қалған сабын, тазалағыш құралдар және зарарсыздандыру құралдары немесе тазалау агенттері терінің тітіркенуіне себеп болуы мүмкін.
- Күн сәулесінен қорғайтын құралды, лосьонды немесе майды кетіру кезінде сабынсыз тазалағыш құралды пайдаланып, Watch құрылғысын толығымен шайып кептіріңіз.



Ауданға немесе үлгіге байланысты берілген таспа өзгеріп отыруы мүмкін. Таспаны тиісінше тазартуды және оның күйін ұстап тұруды қамтамасыз етіңіз.

## Watch құрылғысы материалдарына аллергияңыз болған жағдайда абай болыңыз

- Samsung ұйымы ішкі және сыртқы сертификат органдары арқылы Watch құрылғысынан табылған зиянды материалдарды сынады, оның ішінде терімен байланысатын барлық материалдар сынағы, тері улылығы сынағы және Watch құрылғысын тағу сынағы.
- Watch құрылғысының құрамында никель бар. Егер теріңіз өте сезімтал болса немесе Watch құрылғысындағы материалдарға аллергияңыз болса, қажетті сақтық шараларын орындаңыз.
  - **Никель:** Watch құрамында никельдің шамалы мөлшері бар, бұл көрсеткіш Еуропалық REACH нормативінің шектік нүктесінен төмен. Watch құрылғысының ішіндегі никельдің сіз үшін әсері болмайды және Watch құрылғысы халықаралық сертифицирталған сынақтан өткен. Дегенмен, никельге сезімтал болсаңыз, Watch құрылғысын абайлап пайдаланыңыз.
- Watch құрылғысын жасауға тек АҚШ Тұтынушы өнімдері қауіпсіздігі бойынша комиссия (CPSC) стандарттарына, Еуропалық елдер нормативтеріне және басқа халықаралық стандарттарына сәйкес материалдар пайдаланылады.
- Samsung ұйымының химикаттарды басқару жолы туралы қосымша ақпаратты Samsung веб-сайтынан қараңыз (<https://www.samsung.com/uk/aboutsamsung/sustainability/environment/>, <https://www.samsung.com/au/support/newsalert/119791/>).

# Қосымша

## Ақаулықтарды жою

Samsung қызмет орталығына немесе өкілетті қызмет көрсету орталығына хабарласпай тұрып, төменде шешімдерді қолданып көріңіз. Кейбір жағдайлар Watch құрылғыңызға қолданылмауы мүмкін.

Samsung қатысушылары мүмкіндігін құрылғыны пайдаланудағы қандай да бір мәселелерді шешу үшін пайдалануыңызға да болады.

## Жылдам тақта желілік немесе қызмет қатесі туралы хабарларды көрсетеді

- Сигналдар әлсіз немесе қабылдау нашар аумақтарда болғанда қабылдау жоғалуы мүмкін. Басқа аумаққа жылжып, әрекетті қайталаңыз. Жылжытқан кезде қате хабарлары қайта-қайта пайда болуы мүмкін.
- Жазылымсыз кейбір опцияларға қол жеткізу мүмкін емес. Қосымша ақпарат алу үшін қызмет көрсетушіге хабарласыңыз.

## Watch құрылғысы қосылмайды

Батарея заряды толығымен таусылған кезде Watch құрылғысы қосылмайды. Watch құрылғысын қоспай тұрып, батареяны толық зарядтаңыз.

## Сенсорлық экран баяу немесе дұрыс емес жауап береді

- Егер сенсорлық экранға экран қорғанысын немесе қосымша қосалқы құралдарды тіркесеңіз, сенсорлық экран дұрыс істемеуі мүмкін.
- Егер қолғап кисеңіз, сенсорлық экранды ұстаған кезде қолыңыз таза болмаса немесе егер экранды үшкір затпен немесе тырнағыңыздың ұшымен түртсеңіз, сенсорлық экран дұрыс істемеуі мүмкін.
- Сенсорлық экран ылғалды жерлерде немесе су тигенде дұрыс істемей қалуы мүмкін.
- Барлық уақытша бағдарлама қателерін жою үшін Watch құрылғысын қайта іске қосыңыз.
- Watch бағдарламалық жасақтамасы соңғы нұсқаға дейін жаңартылғанына көз жеткізіңіз.
- Экранға сызат түссе немесе ол зақымдалса, Samsung қызмет орталығына немесе өкілетті қызмет көрсету орталығына барыңыз.

## Watch құрылғысы қатады немесе қателері бар

Келесі шешімдерді қолданып көріңіз. Егер мәселе бәрібір шешілмесе, Samsung қызмет орталығына немесе өкілетті қызмет көрсету орталығына хабарласыңыз.

### Watch құрылғысын қайта іске қосу

Егер Watch құрылғысы қатып қалса, қолданбаларды жабу немесе Watch құрылғысын өшіріп, қайта қосу қажет болуы мүмкін.

### Мәжбүрлі түрде қайта іске қосу

Watch құрылғысы қатып қалса және жауап бермей жатса, қайта іске қосу үшін бастапқы пернесін және артқа пернесін бір уақытта 7 секундтан ұзағырақ басып тұрыңыз.

### Watch құрылғысын қалпына келтіру

Егер жоғарыда келтірілген тәсілдер мәселені шешпесе, зауыттық деректерді қалпына келтіруді орындаңыз.

Қолданбалар экранында  (Параметрлер) → Жалпы → Қалпына келтіру → Қалпына келтіру түймесін түртіңіз. Болмаса, смартфонңыздан **Galaxy Wearable** қолданбасын ашып, **Сағат параметрлері** → Жалпы → Қалпына келтіру → Қалпына келтіру тармағын түртіңіз. Зауыттық деректер ысыруын орындамас бұрын Watch құрылғысында сақталған барлық маңызды деректердің сақтық көшірмелерін жасауды ұмытпаңыз.

## Басқа Bluetooth құрылғысы Watch құрылғысын таба алмады

- Watch құрылғысында Bluetooth сымсыз мүмкіндігі іске қосылғанына көз жеткізіңіз.
- Watch құрылғысын қалпына келтіріп, әрекетті қайталаңыз.
- Watch құрылғысы және екінші Bluetooth құрылғысы Bluetooth қосылым ауқымының (10 м) ішінде екеніне көз жеткізіңіз. Қашықтық құрылғылар пайдаланылатын ортаға байланысты өзгеріп отыруы мүмкін.

Егер жоғарыдағы кеңестермен мәселе бәрібір шешілмесе, Samsung қызмет орталығына немесе өкілетті қызмет көрсету орталығына хабарласыңыз.

## Bluetooth байланысы орнатылмаған немесе Watch құрылғысы мен смартфон ажыратылған

- Екі құрылғыда Bluetooth мүмкіндігі іске қосылғанына көз жеткізіңіз.
- Құрылғылар арасында қабырғалар немесе электрлік жабдық сияқты кедергілер болмауы керек.
- Смартфоныңызда Galaxy Wearable қолданбасының соңғы нұсқасы орнатылған болуы керек. Қажет болса, Galaxy Wearable қолданбасын соңғы нұсқаға дейін жаңартыңыз.
- Watch құрылғысы және екінші Bluetooth құрылғысы Bluetooth қосылым ауқымының (10 м) ішінде екеніне көз жеткізіңіз. Қашықтық құрылғылар пайдаланылатын ортаға байланысты өзгеріп отыруы мүмкін.
- Екі құрылғыны қайта іске қосып, смартфонда **Galaxy Wearable** қолданбасын қайта ашыңыз.

## Қоңыраулар қосылмайды

- Watch құрылғысы Bluetooth арқылы смартфонға қосылғанына көз жеткізіңіз.
- Смартфон мен Watch құрылғысы тиісті мобильді желіге қатынасқанына көз жеткізіңіз.
- Смартфонда теріп жатқан телефон нөмірі үшін қоңырауға тыйым салуды орнатпағаныңызға көз жеткізіңіз.
- Смартфонда кіріс телефон нөмірі үшін қоңырауға тыйым салуды орнатпағаныңызға көз жеткізіңіз.
- Мазаламау режимі, ұйықтау алдындағы режим не театр режимі белсендірілгенін тексеріңіз. Осы режимдердің бірі қосылған болса, кіріс қоңыраулардың дыбысы өшіріледі және кіріс қоңырауларды қабылдаған кезде экран қосылмайды. Экранды қосып, кіріс қоңырауды тексеру үшін экранды түртіңіз немесе экранды қосу пернесін басыңыз.

## Басқалар қоңырауда сөздеріңізді естімейді

- Ендірілген микрофонды жауып тұрмағаныңызға көз жеткізіңіз.
- Микрофон аузыңызға жақын екенін көз жеткізіңіз.
- Егер Bluetooth құлақаспабын пайдаланып жатсаңыз, оның дұрыс қосылғанына көз жеткізіңіз.

## Қоңырау кезінде дыбыс жаңғырығы естіледі

Дыбыс деңгейін реттеңіз немесе басқа аумаққа жылжыңыз.

## Ұялы желі немесе Интернет жиі ажыратылады немесе дыбыс сапасы нашар

- Watch құрылғысының ішкі антеннасын жауып тұрмағаныңызға көз жеткізіңіз.
- Сигналдар әлсіз немесе қабылдау нашар аумақтарда болғанда қабылдау жоғалуы мүмкін. Қосылым ақаулықтары қызмет көрсетушінің негізгі стансасындағы ақаулықтарға байланысты болуы мүмкін. Басқа аумаққа жылжып, әрекетті қайталаңыз.
- Жылжитқанда құрылғыны пайдаланған кезде сымсыз желі қызметтері қызмет көрсетушінің желісіндегі ақаулықтарға байланысты ажыратылуы мүмкін.

## Батарея дұрыс зарядталмайды (Samsung рұқсат еткен зарядтағыш үшін)

- Watch құрылғысын сымсыз зарядтағышқа дұрыс жалғаңыз.
- Samsung қызмет орталығына немесе өкілетті қызмет көрсету орталығына барып, батареяны ауыстырыңыз.

## Батарея қуаты сатып алған кезден жылдамырақ бітеді

- Watch құрылғысын немесе батареяны тым суық немесе тым ыстық температураға жеткізбеңіз, тиімді заряд болмауы мүмкін.
- Батареяны тұтыну кейбір бағдарламаларды пайдаланған кезде ұлғаяды.
- Батарея шығындалады және пайдалы заряды уақыт өте келе қысқарады.

## Watch құрылғысы түрткенде ыстық

Көбірек қуатты қажет ететін бағдарламаларды пайдаланғанда немесе Watch құрылғысындағы бағдарламаларды ұзақ уақыт бойы пайдаланғанда, Watch құрылғысын түрткенде, ол ыстық болуы мүмкін. Бұл қалыпты жағдай және Watch құрылғысының қызмет мерзіміне немесе өнімділігіне әсер етпеуі тиіс.

Егер Watch құрылғысы қызып кете берсе немесе ұзақ уақыт бойы ыстық болып сезілсе, оны біраз уақыт бойы қолданбаңыз. Егер Watch құрылғысы қызып кете берсе, Samsung қызмет орталығына немесе өкілетті қызмет көрсету орталығына хабарласыңыз.



## Watch құрылғысы ағымдағы орынды таба алмайды

Watch құрылғысы сіздің смартфонңыздың орналасқан жері туралы ақпаратты пайдаланады. GPS сигналдарына сырттағы кейбір орындарда кедергі келтірілуі мүмкін. Өзіңіздің ағымдағы орныңызды табу үшін Wi-Fi немесе ұялы желіні пайдалану күйіне орнатыңыз.

## Watch құрылғысында сақталған деректер жоғалды

Watch құрылғысында сақталған барлық маңызды деректердің сақтық көшірмелерін жасаңыз. Әйтпесе, егер деректер бүлінсе немесе жоғалса, оларды қалпына келтіру мүмкін емес. Samsung компаниясы Watch құрылғысында сақталған деректердің жоғалуына жауапты болмайды.

## Watch корпусы сыртының айналасында шағын саңылау пайда болады

- Бұл саңылау — өндіру мүмкіндігі үшін қажет және біраз аздаған шайқалу немесе бөліктердің дірілдеуі орын алуы мүмкін.
- Уақыт өте келе, бөліктер арасындағы сүйкелу саңылауды біраз кеңейтуі мүмкін.

## Watch жадында орын жеткіліксіз

Орын босату үшін пайдаланбайтын қолданбалар мен файлдарды өшіріңіз.

## Авторлық құқық

Copyright © 2022 Samsung Electronics Co., Ltd.

Бұл нұсқаулық халықаралық авторлық құқықтар туралы заңдармен қорғалған.

Бұл нұсқаулықтың ешбір бөлігін кез келген түрде немесе кез келген әдіс, электрондық немесе механикалық, соның ішінде, фотокөшіру, жазу немесе кез келген ақпараттық қоймада және шығарып алу жүйесінде сақтау арқылы көшіруге, таратуға, аударуға немесе тасымалдауға болмайды.

## Сауда белгілері

- SAMSUNG және SAMSUNG логотипі — Samsung Electronics Co., Ltd. компаниясының тіркелген сауда белгілері.
- Bluetooth® — Bluetooth SIG корпорациясының дүние жүзінде тіркелген сауда белгісі.
- Wi-Fi®, Wi-Fi Direct™, Wi-Fi CERTIFIED™ және Wi-Fi логотипі — Wi-Fi Alliance тіркелген сауда белгілері.
- Барлық басқа сауда белгілері және авторлық құқықтар сәйкес иелерінің меншігі болып табылады.