ARG

Қолданушыға арналған қысқаша нұсқаулық

Ноутбук

KAZ

ARG

Кіріспе

Жаңа дизайндағы ноутбук сатып алғаныңызбен құттықтаймыз! Оның пайдаланылуы сізге жағымды әрі кәсіби тәжірибе сыйлайды деп сенеміз. Бұл ноутбук қатаң сынақтан өтіп, сертификатталған, бұл біздің жоғары сапа мен сенімділікке адалдығымызды дәлелдейді.

Қаптаманы ашу

Алдымен қорапты ашып, барлық заттарды мұқият тексеріңіз. Егер зақымданған немесе жетіспейтін элементтерді байқасаңыз, дереу жергілікті сатушыға хабарласыңыз. Қорап пен қаптаманы болашақта құрылғыны жөнелту қажет болған жағдайда сақтап қойыңыз. Қаптамада мына заттар болуы тиіс:

- Ноутбук
- Қысқаша нұсқаулық
- Айнымалы/тұрақты ток адаптері және айнымалы ток сымы
- Қосымша тасымалдау сөмкесі

Пайдалануды бастау

Жаңадан бастаған пайдаланушыларға төмендегі суреттерге сүйене отырып, жаңа ноутбукты оңай қолдануды бастауға кеңес береміз.

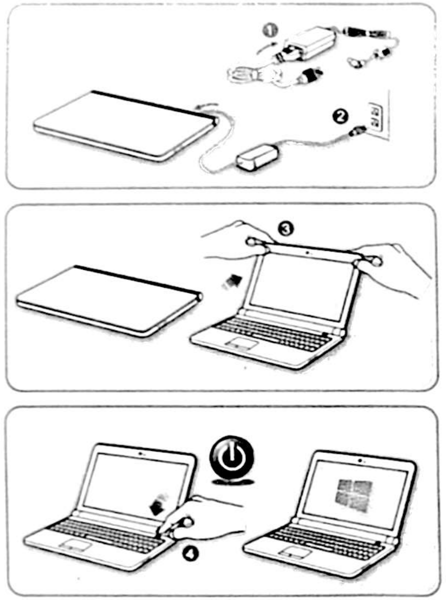

SSD сыйымдылығын қалай тексеруге болады

SSD сыйымдылығын білу үшін:

1. Тінтуір көрсеткішін тапсырмалар тақтасында орналасқан Windows белгішесіне апарыңыз.
2. Белгішеге немесе сенсорлық панель бұрышына тінтуірдің оң жақ батырмасын басыңыз.
3. «Дисктерді басқару» тармағын таңдаңыз.

Электрмен жабдықтауды қалай басқаруға болады

Бұл бөлімде қуат блогы мен батареяны пайдалану кезіндегі маңызды қауіпсіздік шаралары сипатталады.

Қуат блогы

- Алғашқы қосу алдында ноутбукты адаптер арқылы желіге қосыңыз.
- Төмен заряд салдарынан автоматты түрде өшу жүйеге зақым келтіруі мүмкін.

ARG

Адаптерді пайдалану бойынша ұсыныстар:

✔ Тек түпнұсқа адаптерді пайдаланыңыз.

✔ Адаптердің қызуына назар аударыңыз.

✔ Ноутбукті бөлшектемес бұрын қуатты ажыратыңыз.

Болдырмаңыз:

✗ Қызуды болдырмау үшін адаптерді жаппаңыз.

✗ Ұзақ уақыт пайдаланбаған кезде штепсельді қосулы қалдырмаңыз.

Батарея

Ноутбук алынбайтын батареямен жабдықталған. Қызмет ету мерзімін ұзарту үшін:

✔ Құрылғыны құрғақ әрі салқын жерде сақтаңыз.

✔ Жұмысты оңтайландыру үшін батареяны айына бір рет толық разрядтаңыз.

Маңызды білу:

- Литий-ионды және литий-полимерлі батареяларда "жады әсері" болмайды.
- Батарея тозуын азайту үшін адаптерді пайдаланыңыз.

Дұрыс зарядтау тәсілі:

1. Зарядтау алдында барлық деректерді сақтаңыз.
2. Адаптерді қосыңыз.
3. Ноутбукті пайдалануға немесе оны ұйқы режимінде қалдыруға
4. болады.

Бастапқы жүктеу

1. **Құрылғыны қосу**

Компьютерді қосу үшін қуат түймесін басыңыз. Алғашқы іске қосу кезінде адаптерді міндетті түрде қосыңыз — компьютер автоматты түрде қосылады. Экранда сурет пайда болғаннан кейін жүктеу параметрлерін орнату интерфейсіне кіріңіз.

2. Ұйқы режимі және ояту

- Құрылғыны қосу немесе ұйқы режимінен шығару үшін қуат түймесін қысқа басыңыз. Пернетақта индикаторы жанып, қосылғанын растайды.
- Жұмыс кезінде қуат түймесі құрылғыны ұйқы режиміне көшіру, қайта жүктеу немесе өшіру үшін де қолданылады.

3. Мәжбүрлеп өшіру

- Шұғыл жағдайда құрылғыны өшіру үшін қуат түймесін 10 секунд немесе одан да ұзақ басып тұрыңыз. Бұл әрекет сақталмаған деректердің жоғалуына әкеледі, сондықтан оны тек төтенше жағдайда қолданыңыз.

Сенсорлық панельді пайдалану

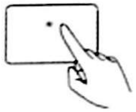

Бір саусақпен басу — тышқанның сол жақ батырмасын басуға тең.

Бір саусақпен екі рет басу — тышқанның сол жақ батырмасымен екі рет шертуге тең.

Бір саусақты тачпад бойымен жылжыту — курсорды жұмыс үстелінде жылжытуға мүмкіндік береді.

ARG

Сол жақ шерту — тышқанның сол жақ батырмасын басуға тең.

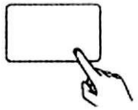

Оң жақ шерту — тышқанның оң жақ батырмасын басуға тең.

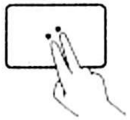

Екі саусақпен басу — тышқанның оң жақ батырмасын басуға тең.

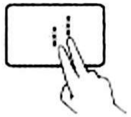

Экранды айналдыру үшін екі саусақты жоғары немесе төмен жүргізіңіз.

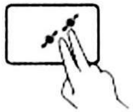

Веб-бетті немесе құжаттарды үлкейту/кішірейту үшін екі саусақты екі жаққа ажыратыңыз немесе жақындатыңыз.

Іздеуді ашу үшін үш саусақпен түртіңіз.

Барлық ашық терезелерді көрсету үшін үш саусақты жоғары сырғытыңыз.

ARG

Жұмыс үстелін көрсету үшін үш саусақты төмен сырғытыңыз.

Үш саусақты солға немесе оңға сырғытып, ашық қолданбалар арасында ауысыңыз.

Төрт саусақпен түртіңіз — «Әрекеттер орталығын» жылдам ашу үшін.

Бағдарламалық қамтамасыз етуді жүктеу

Ресми Sulpak.kz сайтынан Drivers download таңдаңыз.

Сатудан кейінгі қызмет көрсету байланыстары

Өніммен қиындықтар туындаса, info@sulpak.kz поштасына жазыңыз. Хатта келесі ақпаратты көрсету міндетті, әйтпесе сатудан кейінгі қызмет көрсетілмейді:

1. Сатып алу платформасы: Өнімді сатып алған платформаның атауын көрсетіңіз. Егер сатып алу еліңізден тыс жасалса, елдің атын көрсетіңіз.

2. Құрылғы моделі және сериялық нөмір (SN).

3. Тапсырыс нөмірі: Сатып алу кезінде берілген тапсырыс нөмірін көрсетіңіз.

ARG

Краткое руководство пользователя

Ноутбук

RU

Введение

Поздравляем с покупкой ноутбука с отличным дизайном! Мы уверены, что его использование подарит вам приятный и профессиональный опыт. Этот ноутбук прошел тщательное тестирование и сертификацию, что подтверждает нашу приверженность высокому качеству и надежности.

Распаковка

Сначала распакуйте коробку и внимательно осмотрите все предметы. Если вы обнаружите повреждения или недостающие элементы, сразу же свяжитесь с вашим местным дилером. Сохраните коробку и упаковочные материалы на случай, если устройство нужно будет отправить в будущем. В упаковке должны быть следующие предметы:

- Ноутбук
- Краткое руководство
- Адаптер переменного/постоянного тока и шнур питания переменного тока
- Дополнительная сумка для переноски

Начало использования

Для начинающих пользователей мы рекомендуем следовать приведенным ниже иллюстрациям, чтобы легко начать использовать ваш ноутбук.

ARG

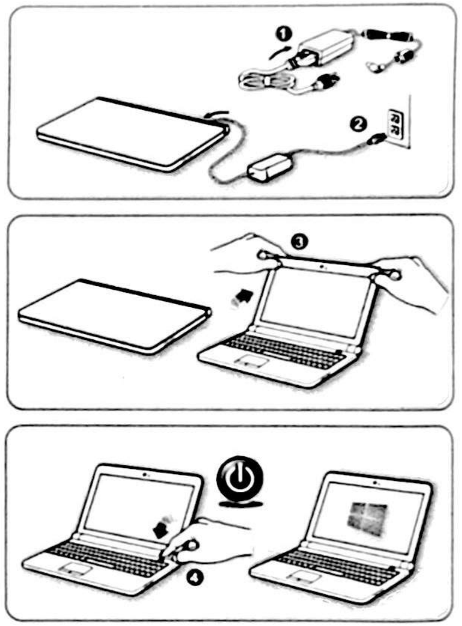

Как проверить емкость SSD

Чтобы узнать емкость SSD:

1. Переместите указатель мыши на значок Windows на панели задач.
2. Нажмите правую кнопку мыши на значке или угол сенсорной панели.
3. Выберите "Управление дисками".

Как управлять электропитанием

Этот раздел описывает важные меры предосторожности при использовании блока питания и батареи.

Блок питания

- Перед первым включением подключите ноутбук к сети через адаптер.
- Автоматическое отключение из-за низкого заряда может повредить систему.

Рекомендации по использованию адаптера:

- ✔ Используйте только оригинальный адаптер.
- ✔ Следите за нагревом адаптера.
- ✔ Отключайте питание перед разборкой ноутбука.

Избегайте:

- ✗ Накрывать адаптер, чтобы избежать перегрева.
- ✗ Оставлять вилку включенной при длительном неиспользовании.

Батарея

Ноутбук оснащен несъемной батареей. Для продления срока службы:

- ✔ Сохраняйте устройство в сухом и прохладном месте.
- ✔ Полностью разряжайте батарею раз в месяц для оптимизации работы.

Важно знать:

- Литий-ионные и литий-полимерные батареи не имеют эффекта памяти.
- Используйте адаптер, чтобы минимизировать износ батареи.

Как правильно заряжать:

1. Сохраните все данные перед зарядкой.
2. Подключите адаптер.
3. Можно использовать ноутбук или оставить его в режиме сна во время зарядки.

Начальная загрузка

1. Включение устройства

Нажмите кнопку питания, чтобы включить компьютер. При первом запуске обязательно подключите адаптер питания — компьютер автоматически включится. После появления изображения на экране войдите в интерфейс настройки загрузки.

2. Режим сна и пробуждение

- Чтобы включить или вывести устройство из спящего режима, кратко нажмите кнопку питания. Индикатор клавиатуры загорится, подтверждая включение.
- Во время работы кнопка питания также используется для перевода устройства в спящий режим, перезагрузки или выключения.

3. Принудительное выключение

Для экстренного выключения удерживайте кнопку питания в течение 10 секунд или дольше. Учтите, что это действие приведет к потере несохраненных данных, поэтому используйте его только в крайних случаях.

Как пользоваться сенсорной панелью

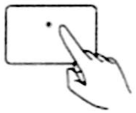

Нажатие одним пальцем эквивалентно нажатию левой кнопки мыши.

Двойное нажатие одним пальцем эквивалентно двойному щелчку левой кнопки мыши.

Проведите одним пальцем по тачпаду для перемещения курсора по рабочему столу

Левый клик эквивалентен нажатию левой кнопки мыши

ARG

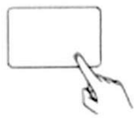

Правый клик эквивалентен нажатию правой кнопки мыши

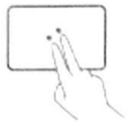

Нажатие двумя пальцами эквивалентно нажатию правой кнопки мыши.

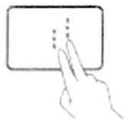

Для прокрутки экрана проведите двумя пальцами вверх или вниз

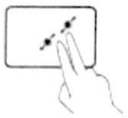

Сводите и разводите в стороны два пальца для увеличения/уменьшения масштаба веб-страницы или документов.

Нажмите тремя пальцами, чтобы открыть поиск.

Проведите вверх тремя пальцами, чтобы отобразить все открытые окна

Проведите тремя пальцами вниз, чтобы отобразить рабочий стол

ARG

Проведите тремя пальцами влево или вправо для переключения между открытыми приложениями.

Нажмите четырьмя пальцами, чтобы быстро открыть Центр действий

Загрузка программного обеспечения

Выберите Drivers download на официальном сайте Sulpak.kz.

Контакты службы послепродажного обслуживания

Если у вас возникли трудности с продукцией, напишите на info@sulpak.kz
Обязательно укажите в письме следующую информацию, иначе послепродажное обслуживание не может быть предоставлено:

1. **Платформа покупки**: Укажите название платформы, на которой вы приобрели продукт. Если покупка была сделана за пределами вашей страны, укажите название страны.
2. **Модель устройства и серийный номер (SN)**.
3. **Номер заказа**: Укажите номер заказа, выданный при покупке.

ARG

User Guide (Quick Start)

Laptop

ENG

ARG

Introduction

Congratulations on purchasing a laptop with excellent design! We are confident that using it will provide you with a pleasant and professional experience. This laptop has undergone rigorous testing and certification, confirming our commitment to high quality and reliability.

Unpacking

First, unpack the box and carefully inspect all items. If you find any damage or missing components, immediately contact your local dealer. Keep the box and packaging materials in case the device needs to be shipped in the future. The package should include:

- Laptop
- Quick guide
- AC/DC adapter and AC power cord
- Additional carrying bag

Getting Started

For beginner users, we recommend following the illustrations below to easily start using your new laptop.

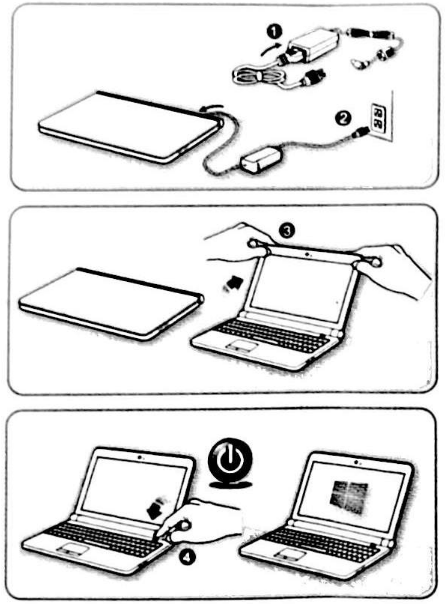

How to check SSD capacity

To find out the SSD capacity:
1. Move the mouse pointer to the Windows icon on the taskbar.
2. Right-click on the icon or the corner of the touchpad.
3. Select "Disk Management".

How to manage power supply

This section describes important precautions when using the power adapter and battery.

Power adapter

- Before the first startup, connect the laptop to the mains through
- the adapter.
- Automatic shutdown due to low battery charge may damage the
- system.

Adapter usage recommendations:

✔ Use only the original adapter.
✔ Monitor the adapter's temperature.
✔ Disconnect power before disassembling the laptop.

Avoid:

✗ Covering the adapter to prevent overheating.
✗ Leaving the plug connected during long periods of non-use.

Battery

The laptop is equipped with a non-removable battery. To extend its lifespan:

✔ Keep the device in a dry and cool place.
✔ Fully discharge the battery once a month to optimize performance.

Important to know:

- Lithium-ion and lithium-polymer batteries do not have a memory effect.
- Use the adapter to minimize battery wear.

How to charge properly:

1. Save all data before charging.
2. Connect the adapter.
3. You may use the laptop or leave it in sleep mode during charging.

Initial startup

1. Turning on the device

Press the power button to turn on the computer. For the first startup, be sure to connect the power adapter — the computer will automatically switch on. Once an image appears on the screen, enter the boot setup interface.

3. **Sleep mode and wake-up**

- To turn on or wake the device from sleep mode, briefly press the power button. The keyboard indicator will light up, confirming activation.
- During operation, the power button can also be used to put the device into sleep mode, restart, or shut down.

3. Forced shutdown

For emergency shutdown, hold the power button for 10 seconds or longer. Note that this action will result in loss of unsaved data, so use it only in critical situations.

How to use the touchpad

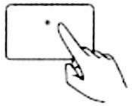

A single tap with one finger is equivalent to a left mouse click.

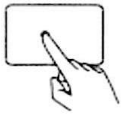

A double tap with one finger is equivalent to a double left mouse click.

Moving one finger on the touchpad moves the cursor on the desktop.

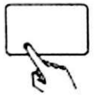

A left click is equivalent to pressing the left mouse button.

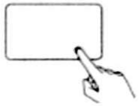

Right click is equivalent to pressing the right mouse button.

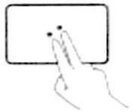

Tapping with two fingers is equivalent to right mouse click.

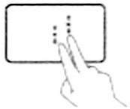

To scroll the screen, swipe two fingers up or down.

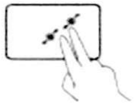

Pinch two fingers apart or together to zoom in/out on a web page or documents.

Tap with three fingers to open search.

Swipe up with three fingers to display all open windows.

ARG

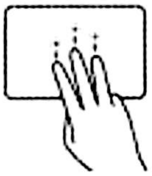

Swipe down with three fingers to show the desktop.

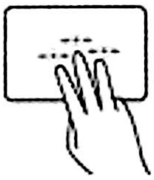

Swipe three fingers left or right to switch between open applications.

Tap with four fingers to quickly open the Action Center.

Software Download

Select *Drivers download* on the official website Sulpak.kz.

After-sales Service Contacts

If you encounter any issues with the product, write to info@sulpak.kz.
Be sure to include the following information in your email; otherwise, after-sales service cannot be provided:

1. Purchase platform: Specify the name of the platform where you bought the product. If the purchase was made outside your country, indicate the country name.
2. Device model and serial number (SN).
3. Order number: Provide the order number issued at the time of purchase.